



ESTATÍSTICAS DO TURISMO

Janeiro a Dezembro de 2006

Estatísticas oficiais

ESTATÍSTICAS DO TURISMO

NA REGIÃO AUTÓNOMA DOS AÇORES

Janeiro a Dezembro de 2006

ESCLARECIMENTO AOS UTILIZADORES

Para qualquer sugestão, crítica ou esclarecimento sobre o conteúdo desta publicação, poderão os interessados contactar:

Duarte Filipe, Glória Fidalgo, Luísa Ribeiro, Ana Maria Teixeira (S. Miguel), Conceição Magina (Faial)

Largo Prior do Crato, N° 37

9700-157 Angra do Heroísmo

Telefone: 295 40 19 40 / 6

Fax: 295 40 19 47

E-mail: duarte.filipe@ine.pt

E-mail: gloria.fidalgo@ine.pt

E-mail: luisa.ribeiro@ine.pt

E-mail: ana.teixeira@ine.pt

E-mail: conceicao.magina@ine.pt

Nota: A reprodução destes dados só é permitida com a indicação da fonte.

ÍNDICE

	Página
Nota Introdutória.....	5
Comentário.....	6
Sinais Convencionais.....	8
Conceitos e Definições	9
Número de Estabelecimentos Turísticos em Actividade e Capacidade de Alojamento na R.A.A., por Ilha.....	14
Quadro 1 - Número de Estabelecimentos Turísticos, Capacidade de Alojamento, Pessoal ao Serviço, Hóspedes, Dormidas e Estada Média na R. A. A., por Mês, Ilha e tipo de Alojamento.....	19
Quadro 2 - Total Geral de Hóspedes e Dormidas na R.A.A., por Mês, Ilha e Países de Residência.....	29
Quadro 2.1 - Total de Hóspedes e Dormidas na Hotelaria Tradicional na R.A.A., por Mês, Ilha e Países de Residência.....	39
Quadro 2.2 - Total de Hóspedes e Dormidas no Turismo em Espaço Rural na R.A.A., por Mês e Países de Residência	49
Quadro 2.3 - Total de Hóspedes e Dormidas nas Colónias de Férias na R.A.A., por Mês e Países de Residência	50
Quadro 2.4 - Total de Hóspedes e Dormidas nos Parques de Campismo na R.A.A., por Mês e Países de Residência.....	51
Quadro 2.5 - Total de Hóspedes e Dormidas nas Casas de Hóspedes na R.A.A., por Mês e Países de Residência.....	52
Quadro 2.6 - Total de Hóspedes e Dormidas nos Alojamentos Particulares na R.A.A., por Mês e Países de Residência	53
Quadro 3 - Total de Hóspedes e Dormidas na R.A.A., por Mês, tipo de Alojamento e Residência.....	54
Quadro 4 - Taxa de Ocupação na Hotelaria Tradicional, Turismo em Espaço Rural e Casas de Hóspedes na R.A.A., por Mês e ilha.....	55
Quadro 5 - Receitas e Despesas das Unidades Hoteleiras da R.A.A., por Mês	57
Quadro 6 - Receitas e Despesas das Unidades Hoteleiras da R.A.A., por Mês e Ilha.....	58

NOTA INTRODUTÓRIA

Nesta publicação, o SREA apresenta os dados do turismo relativos ao ano de 2006.

Deve-se realçar que a taxa de resposta não é a mesma nos diferentes tipos de alojamento. Enquanto que na Hotelaria Tradicional todos os estabelecimentos respondem com regularidade, no Turismo em Espaço Rural, Parques de Campismo, Casas de Hóspedes e Alojamentos Particulares, as taxas de resposta ficam aquém dos 100%, pelo que uma análise destes dados terá sempre que ter em conta a taxa de resposta e a capacidade de alojamento dos estabelecimentos. Os dados apresentados reflectem as respostas dos informadores, visto que para estes inquéritos não existe um tratamento de não respostas.

O SREA agradece aos informadores a oportuna colaboração que permitiu a presente publicação e solicita a todos – informadores e utilizadores – eventuais sugestões que possam contribuir para a melhorar.

COMENTÁRIO

Na presente publicação, o SREA apresenta os resultados apurados de Janeiro a Dezembro de 2006, nos diversos tipos de alojamentos inquiridos. Neste período apuraram-se 1.277,6 mil dormidas. A Hotelaria Tradicional, a qual compreende os hotéis, hotéis-apartamentos, apartamentos turísticos, pensões e estalagens, atingiu 1.179,4 mil dormidas no período referido, o Turismo em Espaço Rural 19,8 mil dormidas, as Pousadas de Juventude 14,8 mil dormidas, os Parques de Campismo 27,1 mil dormidas, as Casas de Hóspedes 24,5 mil dormidas e os Alojamentos Particulares 12,0 mil dormidas.

Hotelaria Tradicional

De Janeiro a Dezembro de 2006, registaram-se aumentos de 3,8% nas dormidas e de 6,3% nos hóspedes, relativamente ao período homólogo de 2005.

DORMIDAS POR MESES, NA HOTELARIA TRADICIONAL
Janeiro a Dezembro de 2006

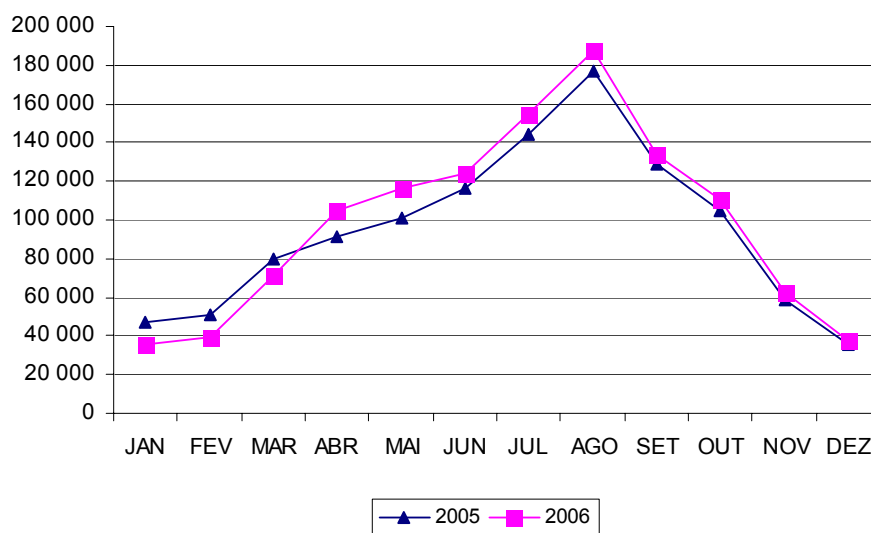

A capacidade de alojamento em Dezembro de 2006 situou-se nas 7.422 camas repartidas pelos 72 estabelecimentos em funcionamento naquela data. A oferta de alojamento, traduzida no número médio de camas disponíveis, teve um aumento de 1,7% de 2005 para 2006. O número médio de pessoas ao serviço foi de 1.724, representando um decréscimo homólogo de 1,7%.

De Janeiro a Dezembro de 2006, os residentes em Portugal registaram 514,1 mil dormidas, o que traduz num aumento de 7,1% comparativamente a igual período de 2005. As dormidas dos estrangeiros não residentes atingiram as 665,3 mil dormidas, reflectindo uma variação homóloga positiva de 1,4%. O mercado nórdico concentrou 55,0% do total das dormidas dos não residentes em Portugal, cerca de 366,2 mil, tendo registado uma variação homóloga negativa de 10,2%.

A ilha que concentrou maior número de dormidas foi a de São Miguel, seguida da Terceira e do Faial, respectivamente com 854,4 mil, 137,1 mil e 90,5 mil dormidas. Relativamente ao ano anterior, as ilhas que apresentaram acréscimos foram as do Pico, do Faial, da Graciosa, das Flores, de São Miguel e da Terceira, respectivamente com 14,8%, 13,1%, 12,8%, 3,5%, 3,3% e 0,2%, e as ilhas que apresentaram decréscimos foram as de São Jorge e de Santa Maria, respectivamente com 7,6% e 2,8%.

**DORMIDAS POR ILHA, NA HOTELARIA TRADICIONAL
Janeiro a Dezembro de 2006**

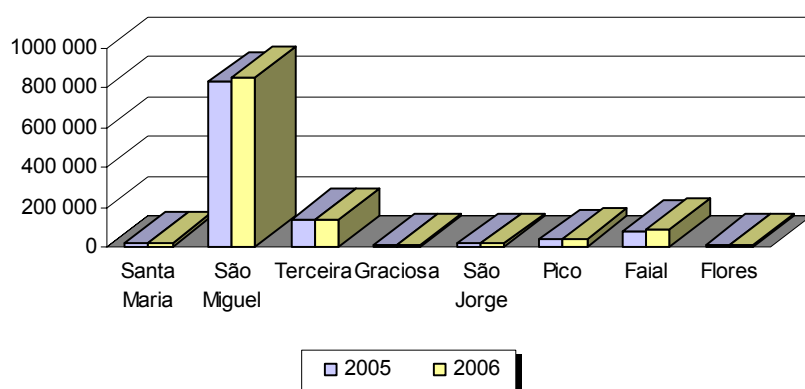

Os proveitos totais atingiram, neste período, na Hotelaria Tradicional, Turismo em Espaço Rural e Casas de Hóspedes, 56,0 milhões de euros. Nos estabelecimentos hoteleiros os proveitos totais somaram 54,1 milhões de euros e os proveitos de aposento 37,4 milhões de euros, equivalendo a um aumento de 5,2% e 4,8%, respectivamente, em comparação com o período homólogo.

As ilhas de São Miguel, Terceira e Faial foram as que maior peso tiveram nos proveitos totais, respectivamente com 70,1%, 12,6% e 9,8%.

**PROVEITOS TOTAIS POR ILHA, NA HOTELARIA TRADICIONAL
Janeiro a Dezembro de 2006**

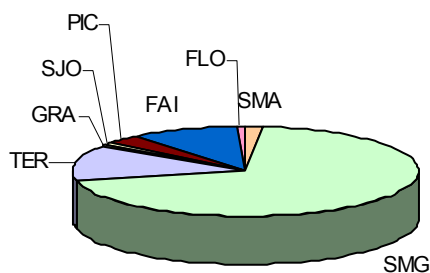

SINAIS CONVENCIONAIS

%	<i>Valor em Percentagem</i>
x	<i>Resultado ignorado</i>
..	<i>Fenómeno não existe</i>
-	<i>Resultado nulo</i>
“	<i>Estimativa</i>
o	<i>Resultado inferior a metade da unidade utilizada</i>
*	<i>Dado rectificadado</i>
N.º	<i>Número</i>
...	<i>Confidencial (dados individuais sujeitos a segredo estatístico)</i>
△	<i>Não foram recebidos todos os elementos</i>

Nota : Por razões de arredondamento, os totais podem não corresponder à soma das parcelas indicadas.

CONCEITOS E DEFINIÇÕES

ACTIVIDADE PRINCIPAL DA EMPRESA OU ESTABELECIMENTO – Considera-se a actividade de maior importância, medida pelo valor a preços de venda dos produtos vendidos ou fabricados, ou dos serviços prestados no período de referência. Na impossibilidade de determinação do maior volume de vendas das actividades exercidas, considera-se como principal a que ocupa com carácter de permanência o maior número de pessoas ao serviço.

ALOJAMENTO PARTICULAR – Estabelecimento destinado a proporcionar, a título oneroso, alojamento (não permanente) mobilado (moradias, quartos, etc.)

APARTAMENTO TURÍSTICO – Conjunto de unidades de alojamento, dotados de cozinha ou “Kitchenette”, mobilados e independentes (incluindo ou não um restaurante no edifício onde se situam), habitualmente alugados a turistas dia a dia ou por períodos não excedentes a um mês, com serviço de limpeza e mudança de roupas.

ÁREA TURÍSTICO-PROMOCIONAL – Área geográfica que pela sua vocação quer em termos naturais, quer de património histórico-monumental, quer ainda étno-cultural, integra um conjunto de valores que pela sua interactividade comportam um espaço de características homogéneas. A sua dimensão é ainda função do parque de equipamentos turísticos e das formas de acesso.

A globalidade destas razões tipifica formas e comportamentos específicos da procura, constituindo-se como um produto geográfico.

No âmbito deste conceito são consideradas as seguintes áreas turístico-promocionais:

Costa Verde, Costa de Prata, Montanhas, Costa de Lisboa, planícies, Algarve, Açores e Madeira.

CAMPISTA – Indivíduo que efectua pelo menos uma dormida num parque de campismo. Ainda mesmo que se trate do mesmo parque, o mesmo indivíduo é contado, no período de referência, tantas vezes quantos os períodos que nele permanecer.

CAPACIDADE DE ALOJAMENTO - Número máximo de indivíduos que os estabelecimentos podem alojar num determinado momento ou período e que na hotelaria é determinado através do número de camas, considerando como duas as camas de casal. Esta capacidade é a existente ou disponível, visto que não se consideram os estabelecimentos encerrados.

CASA DE HÓSPEDES - Estabelecimento destinado a proporcionar alojamento mediante remuneração, com ou sem fornecimento de refeições e outros serviços acessórios, que não está classificado pela Direcção Regional do Turismo.

COLÓNIA DE FÉRIAS – Complexo turístico que dispõe de infra-estruturas adequadas a proporcionar períodos de férias gratuitas ou a baixo preço, apresentando grande parte das vezes a característica de serviços sociais, quer de entidades públicas, quer privadas.

COLONO - Indivíduo que efectua pelo menos uma dormida numa colónia de férias. O mesmo indivíduo é contado, no período de referência, tantas vezes quantos os períodos que nele permanecer.

DORMIDA - Permanência num estabelecimento que fornece alojamento, considerada em relação a cada indivíduo e por um período entre as 12 horas de um dia e as 12 horas do dia seguinte.

ESTABELECIMENTO HOTELEIRO - Estabelecimento destinado a proporcionar alojamento, mediante remuneração, com ou sem fornecimento de refeições e outros serviços acessórios. Os estabelecimentos hoteleiros classificam-se em: Hotéis, Pensões, Pousadas, Estalagens, Motéis, Hotéis - Apartamentos, Aldeamentos turísticos e Apartamentos Turísticos.

ESTADA MÉDIA – Número de dias/noites que os turistas permanecem, em média, num determinado alojamento, ilha, região ou país.

ESTADA MÉDIA POR HOSPEDAGEM – Relação entre o número de dormidas e o número de hóspedes que deram motivo a essas dormidas.

ESTALAGEM – Estabelecimento hoteleiro em edifício próprio situado normalmente fora de um centro urbano, com zona verde envolvente, oferecendo boas condições de conforto e comodidade (integrado nas características da respectiva região), fornecendo aos seus hóspedes serviços de alojamento e refeições.

HÓSPEDE - Indivíduo que efectiva, pelo menos, uma dormida num estabelecimento hoteleiro. Ainda que se trate do mesmo estabelecimento, o mesmo indivíduo é contado, num dado mês, tantas vezes quantos os períodos que nele permanecer (novas inscrições). O indivíduo que no fim do mês não sai do estabelecimento hoteleiro é contado de novo no mês seguinte.

HOTEL - Estabelecimento hoteleiro com restaurante que ocupa a totalidade de um edifício ou uma parte completamente independente, constituindo as suas instalações um todo homogéneo, e dispõe de acesso directo aos andares por parte dos clientes a quem são fornecidos os serviços de alojamento e refeições.

HOTEL - APARTAMENTO - Estabelecimento hoteleiro com restaurante constituído por um conjunto de apartamentos mobilados e independentes, instalados em edifícios próprios e explorados em regime hoteleiro.

HOTELARIA TRADICIONAL – Estabelecimentos destinados a proporcionar alojamento, mediante remuneração, com ou sem fornecimento de refeições e outros serviços acessórios. Engloba o conjunto composto por Hotéis, Hotéis-Apartamentos, Apartamentos Turísticos, Pensões e Estalagens.

PARQUE DE CAMPISMO – Terreno normalmente destinado, quer a título gratuito, quer oneroso, à instalação temporária de tendas, aluguer de “bungalows” ou de outros abrigos semelhantes, e à permanência de reboques ou veículos habitáveis designadamente caravanas ou “roulottes”, e que pode ser privado (destinado aos associados ou beneficiários das entidades proprietárias ou exploradoras) ou não.

PENSÃO - Estabelecimento hoteleiro que, pelas suas instalações, equipamento, aspecto geral, localização e capacidade, não obedeça às normas estabelecidas para a classificação como hotel ou estalagem e satisfaça os requisitos das constantes das disposições legais.

Para que um estabelecimento seja classificado de pensão deverá ocupar a totalidade de um edifício ou fracção autónoma dele.

PESSOAL AO SERVIÇO – Pessoas que no período de referência participaram efectivamente na actividade da empresa, independentemente do vínculo que tenham. Inclui as pessoas temporariamente ausentes no período de referência para férias, maternidade, conflito de trabalho, formação profissional, assim como doença e acidentes de trabalho de duração igual ou inferior a um mês. Inclui também os trabalhadores de outras empresas que se encontram a trabalhar na empresa, sendo aí directamente remunerados. Exclui os trabalhadores a cumprir o serviço militar obrigatório, em regime de licença sem vencimento, em desempenho de funções públicas (vereadores, deputados, etc.), ausentes por doença ou acidente de trabalho de duração superior a um mês, assim como trabalhadores com vínculo à empresa deslocados para outras empresas, sendo nestas directamente remunerados.

PESSOAL REMUNERADO – Pessoal que participa efectivamente na actividade da empresa/estabelecimento recebendo por este facto uma soma fixa em dinheiro e/ou géneros pré-determinada.

PESSOAL NÃO REMUNERADO – Pessoal que participa efectivamente na actividade da empresa/estabelecimento sem receber uma remuneração regular a troco do seu trabalho.

POUSADA DE JUVENTUDE – Estabelecimento destinado à hospedagem, sem fins lucrativos, a jovens ou a grupos limitados de jovens.

TAXA DE OCUPAÇÃO DE CAMAS - Indicador que permite avaliar a percentagem da capacidade de alojamento média utilizada durante o período de referência. Esta taxa corresponde à relação entre o número de dormidas e o número de camas utilizadas, considerando como duas as camas de casal e é calculada através da seguinte fórmula:

$$\text{T.O. (cama)} = \frac{\text{N.º de dormidas do período considerado}}{\text{N.º de camas x N.º de dias do período}} \times 100$$

TURISTA – Visitante que permanece, pelo menos uma noite, num alojamento colectivo ou particular no lugar visitado.

UNIDADE DE ALOJAMENTO DE TURISMO NO ESPAÇO RURAL - Forma de alojamento turístico caracterizado pela utilização de casas integradas em aglomerados populacionais de carácter rural ou em explorações agrícolas nas quais, podendo ser a residência permanente dos seus proprietários, é prestada aos turistas uma hospedagem com carácter familiar e um contacto mais directo com a natureza, com as populações, seus usos e costumes. Engloba as unidades de alojamento de turismo de habitação, turismo rural, agro-turismo, turismo de aldeia e casas de campo.

QUADROS DE APURAMENTOS

**Número de Estabelecimentos Turísticos em Actividade;
Capacidade de Alojamento.**

2006

	Jan	Fev	Mar	Abr	Mai	Jun	Jul	Ago	Set	Out	Nov	Dez
TOTAL AÇORES												
Nº DE ESTABELECIMENTOS EM ACTIVIDADE	262	263	265	271	276	285	285	285	285	275	266	259
Hotelaria Tradicional	76	77	80	81	82	83	83	83	83	81	79	72
Turismo em Espaço Rural	65	65	64	64	65	66	66	66	66	65	64	64
Colónias de Férias/ Pousadas de Juv.	2	2	2	2	2	2	2	2	2	2	2	2
Parques de Campismo	4	4	4	5	6	12	12	12	12	6	4	4
Casas de Hóspedes	39	39	39	42	44	45	45	45	45	45	42	42
Alojamentos Particulares	76	76	76	77	77	77	77	77	77	76	75	75
CAPACIDADE DE ALOJAMENTO TOTAL	9 107	9 149	9 548	9 612	9 719	9 766	9 766	9 766	9 766	9 684	9 516	8 710
Hotelaria Tradicional	7 855	7 897	8 302	8 320	8 403	8 436	8 436	8 436	8 436	8 360	8 234	7 422
Turismo em Espaço Rural	566	566	560	560	576	582	582	582	582	576	560	566
Colónias de Férias/ Pousadas de Juv.	x	x	x	x	x	x	x	x	x	x	x	x
Parques de Campismo	x	x	x	x	x	x	x	x	x	x	x	x
Casas de Hóspedes	686	686	686	732	740	748	748	748	748	748	722	722
Alojamentos Particulares	x	x	x	x	x	x	x	x	x	x	x	x

**Número de Estabelecimentos Turísticos em Actividade;
Capacidade de Alojamento.**

2006

	Jan	Fev	Mar	Abr	Mai	Jun	Jul	Ago	Set	Out	Nov	Dez
SANTA MARIA												
Nº DE ESTABELECIMENTOS EM ACTIVIDADE	9	10	10	10	9	11	11	11	11	10	10	10
Hotelaria Tradicional	3	4	4	4	3	4	4	4	4	4	4	4
Turismo em Espaço Rural	3	3	3	3	3	3	3	3	3	3	3	3
Colónias de Férias/ Pousadas de Juv.
Parques de Campismo	1	1	1	1
Casas de Hóspedes	2	2	2	2	2	2	2	2	2	2	2	2
Alojamentos Particulares	1	1	1	1	1	1	1	1	1	1	1	1
CAPACIDADE DE ALOJAMENTO TOTAL	362	390	390	390	362	390	390	390	390	390	390	390
Hotelaria Tradicional	320	348	348	348	320	348	348	348	348	348	348	348
Turismo em Espaço Rural	17	17	17	17	17	17	17	17	17	17	17	17
Colónias de Férias/ Pousadas de Juv.
Parques de Campismo	x	x	x	x
Casas de Hóspedes	25	25	25	25	25	25	25	25	25	25	25	25
Alojamentos Particulares	x	x	x	x	x	x	x	x	x	x	x	x

**Número de Estabelecimentos Turísticos em Actividade;
Capacidade de Alojamento.**

2006

	Jan	Fev	Mar	Abr	Mai	Jun	Jul	Ago	Set	Out	Nov	Dez
SÃO MIGUEL												
Nº DE ESTABELECIMENTOS EM ACTIVIDADE	97	97	99	100	102	102	102	102	102	100	98	93
Hotelaria Tradicional	39	39	41	41	42	42	42	42	42	41	40	35
Turismo em Espaço Rural	26	26	26	26	27	27	27	27	27	27	26	26
Colónias de Férias/ Pousadas de Juv.	1	1	1	1	1	1	1	1	1	1	1	1
Parques de Campismo	1	1	1	2	2	2	2	2	2	1	1	1
Casas de Hóspedes	3	3	3	3	3	3	3	3	3	3	3	3
Alojamentos Particulares	27	27	27	27	27	27	27	27	27	27	27	27
CAPACIDADE DE ALOJAMENTO TOTAL	4 855	4 869	5 223	5 217	5 287	5 281	5 281	5 281	5 281	5 233	5 145	4 416
Hotelaria Tradicional	4 626	4 640	4 994	4 988	5 042	5 036	5 036	5 036	5 036	4 988	4 916	4 187
Turismo em Espaço Rural	186	186	186	186	202	202	202	202	202	202	186	186
Colónias de Férias/ Pousadas de Juv.	x	x	x	x	x	x	x	x	x	x	x	x
Parques de Campismo	x	x	x	x	x	x	x	x	x	x	x	x
Casas de Hóspedes	43	43	43	43	43	43	43	43	43	43	43	43
Alojamentos Particulares	x	x	x	x	x	x	x	x	x	x	x	x

**Número de Estabelecimentos Turísticos em Actividade;
Capacidade de Alojamento.**

2006

	Jan	Fev	Mar	Abr	Mai	Jun	Jul	Ago	Set	Out	Nov	Dez
TERCEIRA												
Nº DE ESTABELECIMENTOS EM ACTIVIDADE	45	45	45	45	46	47	47	47	47	46	46	43
Hotelaria Tradicional	16	16	16	16	17	17	17	17	17	17	17	15
Turismo em Espaço Rural	10	10	10	10	10	10	10	10	10	10	10	9
Colónias de Férias/ Pousadas de Juv.	1	1	1	1	1	1	1	1	1	1	1	1
Parques de Campismo	1	1	1	1	1	2	2	2	2	1	1	1
Casas de Hóspedes	10	10	10	10	10	10	10	10	10	10	10	10
Alojamentos Particulares	7	7	7	7	7	7	7	7	7	7	7	7
CAPACIDADE DE ALOJAMENTO TOTAL	1 617	1 617	1 617	1 617	1 675	1 687	1 687	1 687	1 687	1 687	1 687	1 604
Hotelaria Tradicional	1 334	1 334	1 334	1 334	1 392	1 404	1 404	1 404	1 404	1 404	1 404	1 321
Turismo em Espaço Rural	129	129	129	129	129	129	129	129	129	129	129	129
Colónias de Férias/ Pousadas de Juv.	x	x	x	x	x	x	x	x	x	x	x	x
Parques de Campismo	x	x	x	x	x	x	x	x	x	x	x	x
Casas de Hóspedes	154	154	154	154	154	154	154	154	154	154	154	154
Alojamentos Particulares	x	x	x	x	x	x	x	x	x	x	x	x

**Número de Estabelecimentos Turísticos em Actividade;
Capacidade de Alojamento.**

2006

	Jan	Fev	Mar	Abr	Mai	Jun	Jul	Ago	Set	Out	Nov	Dez
GRACIOSA												
Nº DE ESTABELECIMENTOS EM ACTIVIDADE	4	4	4	4	4	5	5	5	5	5	4	4
Hotelaria Tradicional	3	3	3	3	3	3	3	3	3	3	3	3
Turismo em Espaço Rural	1	1	1	1	1	1	1	1	1	1	1	1
Colónias de Férias/ Pousadas de Juv.
Parques de Campismo	1	1	1	1	1
Casas de Hóspedes
Alojamentos Particulares
CAPACIDADE DE ALOJAMENTO TOTAL	91	91	91	91	91	88	88	88	88	88	88	88
Hotelaria Tradicional	83	83	83	83	83	80	80	80	80	80	80	80
Turismo em Espaço Rural	8	8	8	8	8	8	8	8	8	8	8	8
Colónias de Férias/ Pousadas de Juv.
Parques de Campismo	x	x	x	x	x
Casas de Hóspedes
Alojamentos Particulares

**Número de Estabelecimentos Turísticos em Actividade;
Capacidade de Alojamento.**

2006

	Jan	Fev	Mar	Abr	Mai	Jun	Jul	Ago	Set	Out	Nov	Dez
SÃO JORGE												
Nº DE ESTABELECIMENTOS EM ACTIVIDADE	8	8	8	8	9	10	10	10	10	9	8	8
Hotelaria Tradicional	2	2	2	2	2	2	2	2	2	2	2	2
Turismo em Espaço Rural	4	4	4	4	4	4	4	4	4	4	4	4
Colónias de Férias/ Pousadas de Juv.
Parques de Campismo	1	2	2	2	2	1
Casas de Hóspedes	2	2	2	2	2	2	2	2	2	2	2	2
Alojamentos Particulares
CAPACIDADE DE ALOJAMENTO TOTAL	235	235	235	235	235	235	235	235	235	235	235	235
Hotelaria Tradicional	164	164	164	164	164	164	164	164	164	164	164	164
Turismo em Espaço Rural	26	26	26	26	26	26	26	26	26	26	26	26
Colónias de Férias/ Pousadas de Juv.
Parques de Campismo	x	x	x	x	x	x
Casas de Hóspedes	45	45	45	45	45	45	45	45	45	45	45	45
Alojamentos Particulares

**Número de Estabelecimentos Turísticos em Actividade;
Capacidade de Alojamento.**

2006

	Jan	Fev	Mar	Abr	Mai	Jun	Jul	Ago	Set	Out	Nov	Dez
	PICO											
Nº DE ESTABELECIMENTOS EM ACTIVIDADE	34	34	34	36	38	40	40	40	40	37	34	34
Hotelaria Tradicional	5	5	5	6	6	6	6	6	6	5	5	5
Turismo em Espaço Rural	9	9	9	9	9	9	9	9	9	9	9	9
Colónias de Férias/ Pousadas de Juv.
Parques de Campismo	1	1	1	1	1	2	2	2	2	1	1	1
Casas de Hóspedes	8	8	8	8	10	11	11	11	11	11	9	9
Alojamentos Particulares	11	11	11	12	12	12	12	12	12	11	10	10
CAPACIDADE DE ALOJAMENTO TOTAL	576	576	576	604	611	621	621	621	621	593	585	585
Hotelaria Tradicional	427	427	427	455	454	456	456	456	456	428	428	428
Turismo em Espaço Rural	43	43	43	43	43	43	43	43	43	43	43	43
Colónias de Férias/ Pousadas de Juv.
Parques de Campismo	x	x	x	x	x	x	x	x	x	x	x	x
Casas de Hóspedes	106	106	106	106	114	122	122	122	122	122	114	114
Alojamentos Particulares	x	x	x	x	x	x	x	x	x	x	x	x

**Número de Estabelecimentos Turísticos em Actividade;
Capacidade de Alojamento.**

2006

	Jan	Fev	Mar	Abr	Mai	Jun	Jul	Ago	Set	Out	Nov	Dez
	FAIAL											
Nº DE ESTABELECIMENTOS EM ACTIVIDADE	44	44	44	46	46	48	48	48	48	46	45	46
Hotelaria Tradicional	5	5	6	6	6	6	6	6	6	6	5	5
Turismo em Espaço Rural	11	11	10	10	10	11	11	11	11	10	10	11
Colónias de Férias/ Pousadas de Juv.
Parques de Campismo	1	1	1	1
Casas de Hóspedes	7	7	7	9	9	9	9	9	9	9	9	9
Alojamentos Particulares	21	21	21	21	21	21	21	21	21	21	21	21
CAPACIDADE DE ALOJAMENTO TOTAL	1 045	1 045	1 090	1 114	1 114	1 120	1 120	1 120	1 120	1 114	1 060	1 066
Hotelaria Tradicional	736	736	787	783	783	783	783	783	783	783	729	729
Turismo em Espaço Rural	129	129	123	123	123	129	129	129	129	123	123	129
Colónias de Férias/ Pousadas de Juv.
Parques de Campismo	x	x	x	x
Casas de Hóspedes	180	180	180	208	208	208	208	208	208	208	208	208
Alojamentos Particulares	x	x	x	x	x	x	x	x	x	x	x	x

**Número de Estabelecimentos Turísticos em Actividade;
Capacidade de Alojamento.**

2006

	Jan	Fev	Mar	Abr	Mai	Jun	Jul	Ago	Set	Out	Nov	Dez
FLORES												
Nº DE ESTABELECIMENTOS EM ACTIVIDADE	20	20	20	21	21	21	21	21	21	21	20	20
Hotelaria Tradicional	3	3	3	3	3	3	3	3	3	3	3	3
Turismo em Espaço Rural	1	1	1	1	1	1	1	1	1	1	1	1
Colónias de Férias/ Pousadas de Juv.
Parques de Campismo
Casas de Hóspedes	7	7	7	8	8	8	8	8	8	8	7	7
Alojamentos Particulares	9	9	9	9	9	9	9	9	9	9	9	9
CAPACIDADE DE ALOJAMENTO TOTAL	326	326	326	344	344	344	344	344	344	344	326	326
Hotelaria Tradicional	165	165	165	165	165	165	165	165	165	165	165	165
Turismo em Espaço Rural	28	28	28	28	28	28	28	28	28	28	28	28
Colónias de Férias/ Pousadas de Juv.
Parques de Campismo
Casas de Hóspedes	133	133	133	151	151	151	151	151	151	151	133	133
Alojamentos Particulares	x	x	x	x	x	x	x	x	x	x	x	x

**Número de Estabelecimentos Turísticos em Actividade;
Capacidade de Alojamento.**

2006

	Jan	Fev	Mar	Abr	Mai	Jun	Jul	Ago	Set	Out	Nov	Dez
CORVO												
Nº DE ESTABELECIMENTOS EM ACTIVIDADE	1	1	1	1	1	1	1	1	1	1	1	1
Hotelaria Tradicional
Turismo em Espaço Rural
Colónias de Férias/ Pousadas de Juv.
Parques de Campismo	1	1	1	1	1	1	1	1	1	1	1	1
Casas de Hóspedes
Alojamentos Particulares
CAPACIDADE DE ALOJAMENTO TOTAL
Hotelaria Tradicional
Turismo em Espaço Rural
Colónias de Férias/ Pousadas de Juv.
Parques de Campismo	x	x	x	x	x	x	x	x	x	x	x	x
Casas de Hóspedes
Alojamentos Particulares

Q.1 - Numero de Estabelecimentos Turísticos, Capacidade de Alojamento, Pessoal ao Serviço, Hóspedes, Dormidas e Estada Média na R.A.A, por Mês, Ilha e tipo de Alojamento

2006

	Jan	Fev	Mar	Abr	Mai	Jun	Jul	Ago	Set	Out	Nov	Dez	
TOTAL AÇORES													
Nº DE ESTABELECIMENTOS QUE RESPONDERAM	199	199	193	211	218	213	219	217	209	193	180	165	
Hoteleria Tradicional	76	77	80	81	82	83	83	83	83	81	79	72	
Turismo em Espaço Rural	41	40	33	41	43	32	40	38	35	33	30	26	
Colónias de Férias/ Pousadas de Juv.	2	2	2	2	2	2	2	2	2	2	2	2	
Parques de Campismo	3	3	3	5	5	11	10	10	9	5	4	4	
Casas de Hóspedes	30	29	29	32	34	35	35	35	35	32	28	26	
Alojamentos Particulares	47	48	46	50	52	50	49	49	45	40	37	35	
CAPACIDADE DE ALOJAMENTO	8 824	8 832	9 196	9 293	9 420	9 405	9 400	9 373	9 356	9 193	9 001	8 096	
Hoteleria Tradicional	7 855	7 897	8 302	8 320	8 403	8 436	8 436	8 436	8 436	8 360	8 234	7 422	
Turismo em Espaço Rural	400	394	365	386	422	366	361	334	317	299	281	271	
Colónias de Férias/ Pousadas de Juv.	x	x	x	x	x	x	x	x	x	x	x	x	
Parques de Campismo	x	x	x	x	x	x	x	x	x	x	x	x	
Casas de Hóspedes	569	541	529	587	595	603	603	603	603	534	486	403	
Alojamentos Particulares	x	x	x	x	x	x	x	x	x	x	x	x	
PESSOAL AO SERVIÇO	1 797	1 773	1 793	1 823	1 890	1 916	1 964	1 987	1 951	1 883	1 781	1 636	
Hoteleria Tradicional	1 673	1 659	1 679	1 693	1 750	1 777	1 820	1 842	1 818	1 769	1 672	1 541	
Turismo em Espaço Rural	66	65	65	73	81	70	75	75	67	56	56	49	
Colónias de Férias/ Pousadas de Juv.	x	x	x	x	x	x	x	x	x	x	x	x	
Parques de Campismo	x	x	x	x	x	x	x	x	x	x	x	x	
Casas de Hóspedes	58	49	49	57	59	69	69	70	66	58	53	46	
Alojamentos Particulares	x	x	x	x	x	x	x	x	x	x	x	x	
TOTAL	368 960	12 660	13 614	22 128	33 149	33 146	38 276	51 066	63 481	39 637	30 136	18 298	13 369
HÓSPEDES	368 960	12 660	13 614	22 128	33 149	33 146	38 276	51 066	63 481	39 637	30 136	18 298	13 369
Hoteleria Tradicional	337 000	11 993	12 950	21 114	31 730	31 571	35 486	44 257	51 712	36 732	29 014	17 535	12 906
Turismo em Espaço Rural	5 217	115	100	92	253	497	628	1 024	1 243	656	382	127	100
Colónias de Férias/ Pousadas de Juv.	5 608	234	242	609	676	427	470	731	965	422	257	369	206
Parques de Campismo	12 807	-	-	2	48	89	814	3 542	7 506	802	4	-	-
Casas de Hóspedes	5 655	199	230	213	291	377	619	1 041	1 322	697	344	192	130
Alojamentos Particulares	2 673	119	92	98	151	185	259	471	733	328	135	75	27
DORMIDAS	1 277 598	38 976	42 725	74 629	110 497	122 202	133 911	174 037	216 211	143 975	115 309	65 453	39 673
Hoteleria Tradicional	1 179 371	35 772	39 796	70 787	105 178	116 459	123 807	155 186	187 901	134 094	110 729	62 198	37 464
Turismo em Espaço Rural	19 755	412	402	366	934	1 782	2 327	3 599	4 966	2 617	1 418	523	409
Colónias de Férias/ Pousadas de Juv.	14 835	443	445	1 656	2 072	1 019	1 382	1 661	2 631	1 173	832	960	561
Parques de Campismo	27 075	-	-	4	79	175	2 489	8 343	13 957	2 020	8	-	-
Casas de Hóspedes	24 543	1 323	1 383	1 193	1 451	1 785	2 861	3 453	4 396	2 672	1 611	1 441	974
Alojamentos Particulares	12 019	1 026	699	623	783	982	1 045	1 795	2 360	1 399	711	331	265
GERAL	3,5	3,1	3,1	3,4	3,3	3,7	3,5	3,4	3,4	3,6	3,8	3,6	3,0
ESTADA MÉDIA (Nº DE DIAS)	3,5	3,1	3,1	3,4	3,3	3,7	3,5	3,4	3,4	3,6	3,8	3,6	3,0
Hoteleria Tradicional	3,5	3,0	3,1	3,4	3,3	3,7	3,5	3,5	3,6	3,7	3,8	3,5	2,9
Turismo em Espaço Rural	3,8	3,6	4,0	4,0	3,7	3,6	3,7	3,5	4,0	4,0	3,7	4,1	4,1
Colónias de Férias/ Pousadas de Juv.	2,6	1,9	1,8	2,7	3,1	2,4	2,9	2,3	2,7	2,8	3,2	2,6	2,7
Parques de Campismo	2,1	-	-	2,0	1,6	2,0	3,1	2,4	1,9	2,5	2,0	-	-
Casas de Hóspedes	4,3	6,6	6,0	5,6	5,0	4,7	4,6	3,3	3,3	3,8	4,7	7,5	7,5
Alojamentos Particulares	4,5	8,6	7,6	6,4	5,2	5,3	4,0	3,8	3,2	4,3	5,3	4,4	9,8

Q.1 - Numero de Estabelecimentos Turísticos, Capacidade de Alojamento, Pessoal ao Serviço, Hóspedes, Dormidas e Estada Média na R.A.A, por Mês e Ilha e tipo de Alojamento

2006

	Jan	Fev	Mar	Abr	Mai	Jun	Jul	Ago	Set	Out	Nov	Dez	
SANTA MARIA													
Nº DE ESTABELECIMENTOS QUE RESPONDERAM	8	9	9	9	8	10	10	10	10	9	9	9	
Hoteleria Tradicional	3	4	4	4	3	4	4	4	4	4	4	4	
Turismo em Espaço Rural	2	2	2	2	2	2	2	2	2	2	2	2	
Colónias de Férias/ Pousadas de Juv.	
Parques de Campismo	1	1	1	1	
Casas de Hóspedes	2	2	2	2	2	2	2	2	2	2	2	2	
Alojamentos Particulares	1	1	1	1	1	1	1	1	1	1	1	1	
CAPACIDADE DE ALOJAMENTO	356	384	384	384	356	384	384	384	384	384	384	384	
Hoteleria Tradicional	320	348	348	348	320	348	348	348	348	348	348	348	
Turismo em Espaço Rural	11	11	11	11	11	11	11	11	11	11	11	11	
Colónias de Férias/ Pousadas de Juv.	
Parques de Campismo	x	x	x	x	
Casas de Hóspedes	25	25	25	25	25	25	25	25	25	25	25	25	
Alojamentos Particulares	x	x	x	x	x	x	x	x	x	x	x	x	
PESSOAL AO SERVIÇO	62	64	64	61	59	62	64	64	67	67	66	62	
Hoteleria Tradicional	58	60	60	57	55	58	60	60	63	63	62	58	
Turismo em Espaço Rural	2	2	2	2	2	2	2	2	2	2	2	2	
Colónias de Férias/ Pousadas de Juv.	
Parques de Campismo	x	x	x	x	
Casas de Hóspedes	2	2	2	2	2	2	2	2	2	2	2	2	
Alojamentos Particulares	x	x	x	x	x	x	x	x	x	x	x	x	
TOTAL	9 058	348	264	357	646	692	514	998	2 289	1 295	816	419	420
Hoteleria Tradicional	7 400	339	261	343	627	677	437	714	1 292	1 107	789	402	412
Turismo em Espaço Rural	52	-	-	-	-	-	9	14	26	2	1	-	-
Colónias de Férias/ Pousadas de Juv.
Parques de Campismo	1 298	50	209	917	122
Casas de Hóspedes	265	6	3	10	13	10	14	59	49	59	23	12	7
Alojamentos Particulares	43	3	-	4	6	5	4	2	5	5	3	5	1
DORMIDAS	23 895	817	692	597	1 978	2 122	1 308	2 547	5 693	3 897	2 460	1 046	738
Hoteleria Tradicional	21 233	779	684	570	1 922	2 080	1 039	2 115	4 373	3 592	2 405	955	719
Turismo em Espaço Rural	215	-	-	-	-	-	59	37	108	6	5	-	-
Colónias de Férias/ Pousadas de Juv.
Parques de Campismo	1 310	50	209	920	131
Casas de Hóspedes	1 042	32	8	21	44	32	151	178	272	159	44	84	17
Alojamentos Particulares	95	6	-	6	12	10	9	8	20	9	6	7	2
GERAL	2,6	2,3	2,6	1,7	3,1	3,1	2,5	2,6	2,5	3,0	3,0	2,5	1,8
Hoteleria Tradicional	2,9	2,3	2,6	1,7	3,1	3,1	2,4	3,0	3,4	3,2	3,0	2,4	1,7
Turismo em Espaço Rural	4,1	-	-	-	-	-	6,6	2,6	4,2	3,0	5,0	-	-
Colónias de Férias/ Pousadas de Juv.
Parques de Campismo	1,0	1,0	1,0	1,0	1,1
Casas de Hóspedes	3,9	5,3	2,7	2,1	3,4	3,2	10,8	3,0	5,6	2,7	1,9	7,0	2,4
Alojamentos Particulares	2,2	2,0	-	1,5	2,0	2,0	2,3	4,0	4,0	1,8	2,0	1,4	2,0

Q.1 - Numero de Estabelecimentos Turísticos, Capacidade de Alojamento, Pessoal ao Serviço, Hóspedes, Dormidas e Estada Média na R.A.A, por Mês e Ilha e tipo de Alojamento

2006

	Jan	Fev	Mar	Abr	Mai	Jun	Jul	Ago	Set	Out	Nov	Dez	
SÃO MIGUEL													
Nº DE ESTABELECIMENTOS QUE RESPONDERAM	64	65	57	70	75	61	69	70	65	63	60	51	
Hoteleria Tradicional	39	39	41	41	42	42	42	42	42	41	40	35	
Turismo em Espaço Rural	15	15	7	16	18	6	15	14	13	14	12	7	
Colónias de Férias/ Pousadas de Juv.	1	1	1	1	1	1	1	1	1	1	1	1	
Parques de Campismo	1	1	1	2	2	2	2	2	1	1	1	1	
Casas de Hóspedes	1	1	1	1	1	1	1	1	1	1	1	1	
Alojamentos Particulares	7	8	6	9	11	9	8	10	7	5	5	6	
CAPACIDADE DE ALOJAMENTO	4 732	4 746	5 053	5 088	5 178	5 108	5 123	5 105	5 113	5 057	4 982	4 231	
Hoteleria Tradicional	4 626	4 640	4 994	4 988	5 042	5 036	5 036	5 036	5 036	4 988	4 916	4 187	
Turismo em Espaço Rural	94	94	59	88	124	60	75	57	65	57	54	32	
Colónias de Férias/ Pousadas de Juv.	x	x	x	x	x	x	x	x	x	x	x	x	
Parques de Campismo	x	x	x	x	x	x	x	x	x	x	x	x	
Casas de Hóspedes	12	12	-	12	12	12	12	12	12	12	12	12	
Alojamentos Particulares	x	x	x	x	x	x	x	x	x	x	x	x	
PESSOAL AO SERVIÇO	1 152	1 145	1 147	1 161	1 198	1 188	1 223	1 231	1 218	1 199	1 149	1 043	
Hoteleria Tradicional	1 136	1 129	1 136	1 143	1 171	1 175	1 204	1 212	1 200	1 181	1 134	1 033	
Turismo em Espaço Rural	15	15	11	18	26	12	18	18	17	17	15	10	
Colónias de Férias/ Pousadas de Juv.	x	x	x	x	x	x	x	x	x	x	x	x	
Parques de Campismo	x	x	x	x	x	x	x	x	x	x	x	x	
Casas de Hóspedes	1	1	-	-	1	1	1	1	1	1	-	-	
Alojamentos Particulares	x	x	x	x	x	x	x	x	x	x	x	x	
TOTAL	215 398	7 239	8 374	13 946	20 714	20 788	21 493	28 147	33 574	22 259	18 948	11 344	8 572
HÓSPEDES	215 398	7 239	8 374	13 946	20 714	20 788	21 493	28 147	33 574	22 259	18 948	11 344	8 572
Hoteleria Tradicional	202 602	7 089	8 150	13 432	20 018	20 037	20 514	25 682	28 090	21 511	18 660	11 054	8 365
Turismo em Espaço Rural	980	2	21	26	83	201	90	220	165	130	37	5	-
Colónias de Férias/ Pousadas de Juv.	4 484	122	188	480	541	411	392	511	779	351	221	282	206
Parques de Campismo	6 718	-	-	2	48	87	458	1 624	4 324	171	4	-	-
Casas de Hóspedes	340	24	12	-	21	31	22	60	116	32	22	-	-
Alojamentos Particulares	274	2	3	6	3	21	17	50	100	64	4	3	1
DORMIDAS	883 546	24 514	29 465	55 989	81 511	89 688	89 084	115 245	136 297	99 414	84 249	48 474	29 616
Hoteleria Tradicional	854 375	24 217	28 925	54 443	79 311	87 723	86 414	109 388	126 842	97 026	83 301	47 731	29 054
Turismo em Espaço Rural	4 016	4	114	174	428	632	356	904	703	524	158	19	-
Colónias de Férias/ Pousadas de Juv.	12 085	255	356	1 348	1 638	978	1 126	1 314	2 089	966	733	721	561
Parques de Campismo	11 088	-	-	4	79	173	1 042	3 254	6 071	457	8	-	-
Casas de Hóspedes	640	34	67	-	30	45	61	106	178	76	43	-	-
Alojamentos Particulares	1 342	4	3	20	25	137	85	279	414	365	6	3	1
GERAL	4,1	3,4	3,5	4,0	3,9	4,3	4,1	4,1	4,1	4,5	4,4	4,3	3,5
ESTADA MÉDIA (Nº DE DIAS)	4,1	3,4	3,5	4,0	3,9	4,3	4,1	4,1	4,1	4,5	4,4	4,3	3,5
Hoteleria Tradicional	4,2	3,4	3,5	4,1	4,0	4,4	4,2	4,3	4,5	4,5	4,5	4,3	3,5
Turismo em Espaço Rural	4,1	2,0	5,4	6,7	5,2	3,1	4,0	4,1	4,3	4,0	4,3	3,8	-
Colónias de Férias/ Pousadas de Juv.	2,7	2,1	1,9	2,8	3,0	2,4	2,9	2,6	2,7	2,8	3,3	2,6	2,7
Parques de Campismo	1,7	-	-	2,0	1,6	2,0	2,3	2,0	1,4	2,7	2,0	-	-
Casas de Hóspedes	1,9	1,4	5,6	-	1,4	1,5	2,8	1,8	1,5	2,4	2,0	-	-
Alojamentos Particulares	4,9	2,0	1,0	3,3	8,3	6,5	5,0	5,6	4,1	5,7	1,5	1,0	1,0

Q.1 - Numero de Estabelecimentos Turísticos, Capacidade de Alojamento, Pessoal ao Serviço, Hóspedes, Dormidas e Estada Média na R.A.A, por Mês e Ilha e tipo de Alojamento

2006

	Jan	Fev	Mar	Abr	Mai	Jun	Jul	Ago	Set	Out	Nov	Dez	
TERCEIRA													
Nº DE ESTABELECIMENTOS QUE RESPONDERAM	31	31	31	32	33	34	33	33	33	30	30	28	
Hoteleria Tradicional	16	16	16	16	17	17	17	17	17	17	17	15	
Turismo em Espaço Rural	6	6	6	6	6	6	5	5	5	5	5	5	
Colónias de Férias/ Pousadas de Juv.	1	1	1	1	1	1	1	1	1	1	1	1	
Parques de Campismo	-	-	-	1	1	2	2	2	2	1	1	1	
Casas de Hóspedes	5	5	5	5	5	5	5	5	5	3	3	3	
Alojamentos Particulares	3	3	3	3	3	3	3	3	3	3	3	3	
CAPACIDADE DE ALOJAMENTO	1 533	1 533	1 533	1 533	1 591	1 603	1 583	1 583	1 583	1 565	1 561	1 478	
Hoteleria Tradicional	1 334	1 334	1 334	1 334	1 392	1 404	1 404	1 404	1 404	1 404	1 404	1 321	
Turismo em Espaço Rural	100	100	100	100	100	100	80	80	80	84	80	80	
Colónias de Férias/ Pousadas de Juv.	x	x	x	x	x	x	x	x	x	x	x	x	
Parques de Campismo	x	x	x	x	x	x	x	x	x	x	x	x	
Casas de Hóspedes	99	99	99	99	99	99	99	99	99	77	77	77	
Alojamentos Particulares	x	x	x	x	x	x	x	x	x	x	x	x	
PESSOAL AO SERVIÇO	289	276	279	281	299	312	304	305	301	286	281	259	
Hoteleria Tradicional	250	242	243	242	262	270	268	268	265	252	247	224	
Turismo em Espaço Rural	23	23	23	24	24	24	19	20	19	19	19	20	
Colónias de Férias/ Pousadas de Juv.	x	x	x	x	x	x	x	x	x	x	x	x	
Parques de Campismo	x	x	x	x	x	x	x	x	x	x	x	x	
Casas de Hóspedes	16	11	13	15	13	18	17	17	17	15	15	15	
Alojamentos Particulares	x	x	x	x	x	x	x	x	x	x	x	x	
TOTAL	62 846	2 672	2 283	3 925	5 455	4 847	6 037	8 588	10 458	7 396	5 260	3 428	2 497
HÓSPEDES	57 019	2 450	2 143	3 733	5 198	4 606	5 544	7 312	8 868	6 649	4 902	3 217	2 397
Hoteleria Tradicional	57 019	2 450	2 143	3 733	5 198	4 606	5 544	7 312	8 868	6 649	4 902	3 217	2 397
Turismo em Espaço Rural	2 248	74	50	88	199	292	321	440	330	267	87	75	
Colónias de Férias/ Pousadas de Juv.	1 124	112	54	129	16	78	220	186	71	36	87	-	
Parques de Campismo	1 884	-	-	-	2	50	663	871	298	-	-	-	
Casas de Hóspedes	534	34	33	38	24	68	69	74	43	55	37	25	
Alojamentos Particulares	37	2	3	-	-	5	3	19	5	-	-	-	
DORMIDAS	156 094	6 419	5 267	8 651	12 283	12 533	16 873	20 372	28 245	17 395	14 529	8 394	5 133
Hoteleria Tradicional	137 109	5 788	4 882	8 074	11 562	15 011	17 038	23 140	14 906	13 217	7 460	4 600	
Turismo em Espaço Rural	9 105	289	199	257	835	1 249	1 209	1 820	1 368	1 025	428	334	
Colónias de Férias/ Pousadas de Juv.	2 750	188	89	434	41	256	347	542	207	99	239	-	
Parques de Campismo	4 951	-	-	-	2	104	1 591	2 476	778	-	-	-	
Casas de Hóspedes	2 103	146	93	177	93	245	180	226	128	188	267	199	
Alojamentos Particulares	76	8	4	-	-	8	7	41	8	-	-	-	
GERAL	2,5	2,4	2,3	2,2	2,3	2,6	2,8	2,4	2,7	2,4	2,8	2,4	2,1
ESTADA MÉDIA (Nº DE DIAS)	2,5	2,4	2,3	2,2	2,3	2,6	2,8	2,4	2,7	2,4	2,8	2,4	2,1
Hoteleria Tradicional	2,4	2,4	2,3	2,2	2,2	2,5	2,7	2,3	2,6	2,2	2,7	2,3	1,9
Turismo em Espaço Rural	4,1	3,9	4,0	3,7	2,9	4,2	4,3	3,8	4,1	4,1	3,8	4,9	4,5
Colónias de Férias/ Pousadas de Juv.	2,4	1,7	1,6	2,4	3,2	2,6	3,3	1,6	2,9	2,9	2,8	2,7	-
Parques de Campismo	2,6	-	-	-	-	1,0	2,1	2,4	2,8	2,6	-	-	-
Casas de Hóspedes	3,9	4,3	2,8	4,7	4,7	3,9	3,6	2,6	3,1	3,0	3,4	7,2	8,0
Alojamentos Particulares	2,1	4,0	1,3	-	-	-	1,6	2,3	2,2	1,6	-	-	-

Q.1 - Numero de Estabelecimentos Turísticos, Capacidade de Alojamento, Pessoal ao Serviço, Hóspedes, Dormidas e Estada Média na R.A.A, por Mês e Ilha e tipo de Alojamento

2006

	Jan	Fev	Mar	Abr	Mai	Jun	Jul	Ago	Set	Out	Nov	Dez	
GRACIOSA													
Nº DE ESTABELECIMENTOS QUE RESPONDERAM	3	3	3	3	3	5	5	4	4	4	3	3	
Hoteleria Tradicional	3	3	3	3	3	3	3	3	3	3	3	3	
Turismo em Espaço Rural	-	-	-	-	-	1	1	-	-	-	-	-	
Colónias de Férias/ Pousadas de Juv.	
Parques de Campismo	1	1	1	1	1	
Casas de Hóspedes	
Alojamentos Particulares	
CAPACIDADE DE ALOJAMENTO	83	83	83	83	83	88	88	80	80	80	80	80	
Hoteleria Tradicional	83	83	83	83	83	80	80	80	80	80	80	80	
Turismo em Espaço Rural	-	-	-	-	-	8	8	-	-	-	-	-	
Colónias de Férias/ Pousadas de Juv.	
Parques de Campismo	x	x	x	x	x	
Casas de Hóspedes	
Alojamentos Particulares	
PESSOAL AO SERVIÇO	14	14	14	17	13	14	14	13	13	13	13	13	
Hoteleria Tradicional	14	14	14	17	13	13	13	13	13	13	13	13	
Turismo em Espaço Rural	-	-	-	-	-	1	1	-	-	-	-	-	
Colónias de Férias/ Pousadas de Juv.	
Parques de Campismo	x	x	x	x	x	
Casas de Hóspedes	
Alojamentos Particulares	
TOTAL	4 119	235	250	271	336	318	362	511	680	375	335	286	160
Hoteleria Tradicional	3 857	235	250	271	336	318	342	430	530	364	335	286	160
Turismo em Espaço Rural	16	-	-	-	-	-	6	10	-	-	-	-	-
Colónias de Férias/ Pousadas de Juv.
Parques de Campismo	246	14	71	150	11	-
Casas de Hóspedes
Alojamentos Particulares
DORMIDAS	10 372	483	636	743	549	733	1 047	1 296	2 095	1 000	904	603	283
Hoteleria Tradicional	9 298	483	636	743	549	733	961	1 078	1 366	959	904	603	283
Turismo em Espaço Rural	72	-	-	-	-	-	42	30	-	-	-	-	-
Colónias de Férias/ Pousadas de Juv.
Parques de Campismo	1 002	44	188	729	41	-
Casas de Hóspedes
Alojamentos Particulares
GERAL	2,5	2,1	2,5	2,7	1,6	2,3	2,9	2,5	3,1	2,7	2,7	2,1	1,8
Hoteleria Tradicional	2,4	2,1	2,5	2,7	1,6	2,3	2,8	2,5	2,6	2,6	2,7	2,1	1,8
Turismo em Espaço Rural	4,5	-	-	-	-	-	7,0	3,0	-	-	-	-	-
Colónias de Férias/ Pousadas de Juv.
Parques de Campismo	4,1	3,1	2,6	4,9	3,7	-
Casas de Hóspedes
Alojamentos Particulares

Q.1 - Numero de Estabelecimentos Turísticos, Capacidade de Alojamento, Pessoal ao Serviço, Hóspedes, Dormidas e Estada Média na R.A.A, por Mês e Ilha e tipo de Alojamento

2006

	Jan	Fev	Mar	Abr	Mai	Jun	Jul	Ago	Set	Out	Nov	Dez	
SÃO JORGE													
Nº DE ESTABELECIMENTOS QUE RESPONDERAM	7	6	6	5	5	6	5	5	5	4	4	4	
Hoteleria Tradicional	2	2	2	2	2	2	2	2	2	2	2	2	
Turismo em Espaço Rural	3	3	3	2	2	2	2	2	2	1	1	1	
Colónias de Férias/ Pousadas de Juv.	
Parques de Campismo	-	1	-	-	-	-	
Casas de Hóspedes	2	1	1	1	1	1	1	1	1	1	1	1	
Alojamentos Particulares	
CAPACIDADE DE ALOJAMENTO	231	203	203	195	195	195	195	195	195	189	189	189	
Hoteleria Tradicional	164	164	164	164	164	164	164	164	164	164	164	164	
Turismo em Espaço Rural	22	22	22	14	14	14	14	14	14	8	8	8	
Colónias de Férias/ Pousadas de Juv.	
Parques de Campismo	x	x	x	x	x	x	
Casas de Hóspedes	45	17	17	17	17	17	17	17	17	17	17	17	
Alojamentos Particulares	
PESSOAL AO SERVIÇO	27	26	25	25	24	30	32	32	30	26	23	23	
Hoteleria Tradicional	20	21	20	20	20	25	25	25	25	22	20	20	
Turismo em Espaço Rural	3	3	3	2	2	2	4	4	2	1	1	1	
Colónias de Férias/ Pousadas de Juv.	
Parques de Campismo	x	x	x	x	x	x	
Casas de Hóspedes	4	2	2	3	2	3	3	3	3	3	2	2	
Alojamentos Particulares	
TOTAL	7 271	256	266	284	499	534	993	1 370	1 456	663	427	341	182
Hoteleria Tradicional	6 616	245	245	264	453	495	851	1 230	1 325	602	409	322	175
Turismo em Espaço Rural	155	-	-	-	9	5	34	47	50	10	-	-	-
Colónias de Férias/ Pousadas de Juv.
Parques de Campismo	38	-	38	-	-	-	-
Casas de Hóspedes	462	11	21	20	37	34	70	93	81	51	18	19	7
Alojamentos Particulares
DORMIDAS	17 568	786	559	851	1 112	1 225	2 331	3 570	3 517	1 575	799	827	416
Hoteleria Tradicional	15 390	521	504	778	972	1 136	1 886	3 146	3 111	1 404	770	768	394
Turismo em Espaço Rural	475	-	-	-	10	5	68	156	200	36	-	-	-
Colónias de Férias/ Pousadas de Juv.
Parques de Campismo	143	-	143	-	-	-	-
Casas de Hóspedes	1 560	265	55	73	130	84	234	268	206	135	29	59	22
Alojamentos Particulares
GERAL	2,4	3,1	2,1	3,0	2,2	2,3	2,3	2,6	2,4	2,4	1,9	2,4	2,3
Hoteleria Tradicional	2,3	2,1	2,1	2,9	2,1	2,3	2,2	2,6	2,3	2,3	1,9	2,4	2,3
Turismo em Espaço Rural	3,1	-	-	-	1,1	1,0	2,0	3,3	4,0	3,6	-	-	-
Colónias de Férias/ Pousadas de Juv.
Parques de Campismo	3,8	-	3,8	-	-	-	-
Casas de Hóspedes	3,4	24,1	2,6	3,7	3,5	2,5	3,3	2,9	2,5	2,6	1,6	3,1	3,1
Alojamentos Particulares

Q.1 - Numero de Estabelecimentos Turísticos, Capacidade de Alojamento, Pessoal ao Serviço, Hóspedes, Dormidas e Estada Média na R.A.A, por Mês e Ilha e tipo de Alojamento

2006

	Jan	Fev	Mar	Abr	Mai	Jun	Jul	Ago	Set	Out	Nov	Dez	
PICO													
Nº DE ESTABELECIMENTOS QUE RESPONDERAM	27	26	27	29	31	33	33	32	31	27	22	21	
Hoteleria Tradicional	5	5	5	6	6	6	6	6	6	5	5	5	
Turismo em Espaço Rural	4	3	4	4	4	4	4	4	4	2	2	2	
Colónias de Férias/ Pousadas de Juv.	
Parques de Campismo	1	1	1	1	1	2	2	2	2	1	1	1	
Casas de Hóspedes	7	7	7	7	9	10	10	10	10	10	8	8	
Alojamentos Particulares	10	10	10	11	11	11	11	10	9	9	6	5	
CAPACIDADE DE ALOJAMENTO	551	545	551	579	586	596	596	596	596	556	548	548	
Hoteleria Tradicional	427	427	427	455	454	456	456	456	456	428	428	428	
Turismo em Espaço Rural	22	16	22	22	22	22	22	22	22	10	10	10	
Colónias de Férias/ Pousadas de Juv.	
Parques de Campismo	x	x	x	x	x	x	x	x	x	x	x	x	
Casas de Hóspedes	102	102	102	102	110	118	118	118	118	118	110	110	
Alojamentos Particulares	x	x	x	x	x	x	x	x	x	x	x	x	
PESSOAL AO SERVIÇO	71	70	75	81	92	94	103	105	96	83	74	65	
Hoteleria Tradicional	57	57	59	65	74	75	84	85	77	69	61	57	
Turismo em Espaço Rural	5	4	7	7	7	7	7	7	7	3	3	-	
Colónias de Férias/ Pousadas de Juv.	
Parques de Campismo	x	x	x	x	x	x	x	x	x	x	x	x	
Casas de Hóspedes	9	9	9	9	11	12	12	13	12	11	10	8	
Alojamentos Particulares	x	x	x	x	x	x	x	x	x	x	x	x	
TOTAL	21 673	876	835	1 028	1 432	1 704	2 340	3 901	4 773	2 264	1 229	814	477
HÓSPEDES	18 355	812	736	955	1 352	1 585	2 025	2 887	3 778	1 939	1 083	772	431
Hoteleria Tradicional	18 355	812	736	955	1 352	1 585	2 025	2 887	3 778	1 939	1 083	772	431
Turismo em Espaço Rural	175	-	-	3	-	4	19	51	67	29	2	-	-
Colónias de Férias/ Pousadas de Juv.
Parques de Campismo	1 587	-	-	-	-	-	166	700	607	114	-	-	-
Casas de Hóspedes	1 122	54	86	57	67	94	90	163	206	121	105	38	41
Alojamentos Particulares	434	10	13	13	13	21	40	100	115	61	39	4	5
DORMIDAS	54 187	2 493	2 391	2 130	2 995	4 158	6 035	9 949	12 056	5 685	3 546	1 814	935
Hoteleria Tradicional	40 951	2 041	1 687	1 844	2 699	3 756	4 317	6 500	8 592	4 456	2 856	1 507	696
Turismo em Espaço Rural	660	-	-	3	-	4	56	172	297	116	12	-	-
Colónias de Férias/ Pousadas de Juv.
Parques de Campismo	5 813	-	-	-	-	-	1 007	2 422	1 970	414	-	-	-
Casas de Hóspedes	4 692	200	508	245	239	315	476	523	816	432	419	295	224
Alojamentos Particulares	2 071	252	196	38	57	83	179	332	381	267	259	12	15
GERAL	2,5	2,8	2,9	2,1	2,1	2,4	2,6	2,6	2,5	2,5	2,9	2,2	2,0
ESTADA MÉDIA (Nº DE DIAS)	2,2	2,5	2,3	1,9	2,0	2,4	2,1	2,3	2,3	2,3	2,6	2,0	1,6
Hoteleria Tradicional	2,2	2,5	2,3	1,9	2,0	2,4	2,1	2,3	2,3	2,3	2,6	2,0	1,6
Turismo em Espaço Rural	3,8	-	-	1,0	-	1,0	2,9	3,4	4,4	4,0	6,0	-	-
Colónias de Férias/ Pousadas de Juv.
Parques de Campismo	3,7	-	-	-	-	-	6,1	3,5	3,2	3,6	-	-	-
Casas de Hóspedes	4,2	3,7	5,9	4,3	3,6	3,4	5,3	3,2	4,0	3,6	4,0	7,8	5,5
Alojamentos Particulares	4,8	25,2	15,1	2,9	4,4	4,0	4,5	3,3	3,3	4,4	6,6	3,0	3,0

Q.1 - Numero de Estabelecimentos Turísticos, Capacidade de Alojamento, Pessoal ao Serviço, Hóspedes, Dormidas e Estada Média na R.A.A, por Mês e Ilha e tipo de Alojamento

2006

	Jan	Fev	Mar	Abr	Mai	Jun	Jul	Ago	Set	Out	Nov	Dez	
FAIAL													
Nº DE ESTABELECIMENTOS QUE RESPONDERAM	41	41	42	44	44	45	45	44	42	39	37	36	
Hoteleria Tradicional	5	5	6	6	6	6	6	6	6	6	5	5	
Turismo em Espaço Rural	10	10	10	10	10	10	10	10	8	8	7	8	
Colónias de Férias/ Pousadas de Juv.	
Parques de Campismo	1	1	1	1	
Casas de Hóspedes	6	6	6	8	8	8	8	8	8	7	7	7	
Alojamentos Particulares	20	20	20	20	20	20	20	19	19	18	18	16	
CAPACIDADE DE ALOJAMENTO	1 012	1 012	1 063	1 087	1 087	1 087	1 087	1 086	1 061	1 018	943	959	
Hoteleria Tradicional	736	736	787	783	783	783	783	783	783	783	729	729	
Turismo em Espaço Rural	123	123	123	123	123	123	123	122	97	101	90	102	
Colónias de Férias/ Pousadas de Juv.	
Parques de Campismo	x	x	x	x	
Casas de Hóspedes	153	153	153	181	181	181	181	181	181	134	124	128	
Alojamentos Particulares	x	x	x	x	x	x	x	x	x	x	x	x	
PESSOAL AO SERVIÇO	153	150	159	166	173	182	187	201	194	182	146	148	
Hoteleria Tradicional	123	122	132	134	139	145	150	164	161	154	119	120	
Turismo em Espaço Rural	16	16	17	18	18	20	20	20	16	12	14	14	
Colónias de Férias/ Pousadas de Juv.	
Parques de Campismo	x	x	x	x	
Casas de Hóspedes	14	12	10	14	16	17	17	17	17	16	13	14	
Alojamentos Particulares	x	x	x	x	x	x	x	x	x	x	x	x	
TOTAL	43 652	904	1 197	2 124	3 828	3 929	5 723	6 710	9 030	4 905	2 849	1 485	968
Hoteleria Tradicional	37 391	721	1 043	1 954	3 537	3 575	5 069	5 452	7 041	4 173	2 616	1 332	878
Turismo em Espaço Rural	1 357	39	29	38	73	88	178	265	357	155	75	35	25
Colónias de Férias/ Pousadas de Juv.
Parques de Campismo	978	38	267	587	86
Casas de Hóspedes	2 096	50	56	62	96	135	249	416	556	301	71	57	47
Alojamentos Particulares	1 830	94	69	70	122	131	189	310	489	190	87	61	18
DORMIDAS	113 186	2 536	2 924	4 543	8 939	10 272	14 674	18 328	24 369	13 218	7 721	3 501	2 161
Hoteleria Tradicional	90 468	1 520	2 127	3 787	7 699	8 675	12 422	14 426	18 313	10 625	6 729	2 694	1 451
Turismo em Espaço Rural	4 518	119	89	97	239	306	497	866	1 369	567	218	76	75
Colónias de Férias/ Pousadas de Juv.
Parques de Campismo	2 540	99	636	1 606	199
Casas de Hóspedes	8 298	276	273	255	473	725	957	1 283	1 648	1 139	396	454	419
Alojamentos Particulares	7 362	621	435	404	528	566	699	1 117	1 433	688	378	277	216
GERAL	2,6	2,8	2,4	2,1	2,3	2,6	2,6	2,7	2,7	2,7	2,7	2,4	2,2
Hoteleria Tradicional	2,4	2,1	2,0	1,9	2,2	2,4	2,5	2,6	2,6	2,5	2,6	2,0	1,7
Turismo em Espaço Rural	3,3	3,1	3,1	2,6	3,3	3,5	2,8	3,3	3,8	3,7	2,9	2,2	3,0
Colónias de Férias/ Pousadas de Juv.
Parques de Campismo	2,6	2,6	2,4	2,7	2,3
Casas de Hóspedes	4,0	5,5	4,9	4,1	4,9	5,4	3,8	3,1	3,0	3,8	5,6	8,0	8,9
Alojamentos Particulares	4,0	6,6	6,3	5,8	4,3	4,3	3,7	3,6	2,9	3,6	4,3	4,5	12,0

Q.1 - Numero de Estabelecimentos Turísticos, Capacidade de Alojamento, Pessoal ao Serviço, Hóspedes, Dormidas e Estada Média na R.A.A, por Mês e Ilha e tipo de Alojamento

2006

	Jan	Fev	Mar	Abr	Mai	Jun	Jul	Ago	Set	Out	Nov	Dez	
FLORES													
Nº DE ESTABELECIMENTOS QUE RESPONDERAM	17	17	17	18	18	18	18	18	18	16	14	12	
Hoteleria Tradicional	3	3	3	3	3	3	3	3	3	3	3	3	
Turismo em Espaço Rural	1	1	1	1	1	1	1	1	1	1	1	1	
Colónias de Férias/ Pousadas de Juv.	
Parques de Campismo	
Casas de Hóspedes	7	7	7	8	8	8	8	8	8	8	6	4	
Alojamentos Particulares	6	6	6	6	6	6	6	6	6	4	4	4	
CAPACIDADE DE ALOJAMENTO	326	326	326	344	344	344	344	344	344	344	314	227	
Hoteleria Tradicional	165	165	165	165	165	165	165	165	165	165	165	165	
Turismo em Espaço Rural	28	28	28	28	28	28	28	28	28	28	28	28	
Colónias de Férias/ Pousadas de Juv.	
Parques de Campismo	
Casas de Hóspedes	133	133	133	151	151	151	151	151	151	151	121	34	
Alojamentos Particulares	x	x	x	x	x	x	x	x	x	x	x	x	
PESSOAL AO SERVIÇO	29	28	30	31	32	34	37	36	32	27	29	23	
Hoteleria Tradicional	15	14	15	15	16	16	16	15	14	15	16	16	
Turismo em Espaço Rural	2	2	2	2	2	2	4	4	4	2	2	2	
Colónias de Férias/ Pousadas de Juv.	
Parques de Campismo	
Casas de Hóspedes	12	12	13	14	14	16	17	17	14	10	11	5	
Alojamentos Particulares	x	x	x	x	x	x	x	x	x	x	x	x	
TOTAL	4 885	130	145	193	239	334	814	833	1 171	480	272	181	93
Hoteleria Tradicional	3 760	102	122	162	209	278	704	550	788	387	220	150	88
Turismo em Espaço Rural	234	-	-	-	-	-	-	96	138	-	-	-	-
Colónias de Férias/ Pousadas de Juv.
Parques de Campismo
Casas de Hóspedes	836	20	19	26	23	49	106	181	240	90	50	29	3
Alojamentos Particulares	55	8	4	5	7	7	4	6	5	3	2	2	2
DORMIDAS	18 522	928	791	1 125	1 130	1 471	2 559	2 687	3 754	1 791	1 101	794	391
Hoteleria Tradicional	10 547	423	351	548	595	794	1 757	1 495	2 164	1 126	547	480	267
Turismo em Espaço Rural	694	-	-	-	-	-	-	225	469	-	-	-	-
Colónias de Férias/ Pousadas de Juv.
Parques de Campismo
Casas de Hóspedes	6 208	370	379	422	374	491	737	915	1 050	603	492	282	93
Alojamentos Particulares	1 073	135	61	155	161	186	65	52	71	62	62	32	31
GERAL	3,8	7,1	5,5	5,8	4,7	4,4	3,1	3,2	3,2	3,7	4,0	4,4	4,2
Hoteleria Tradicional	2,8	4,1	2,9	3,4	2,8	2,9	2,5	2,7	2,7	2,9	2,5	3,2	3,0
Turismo em Espaço Rural	3,0	-	-	-	-	-	-	2,3	3,4	-	-	-	-
Colónias de Férias/ Pousadas de Juv.
Parques de Campismo
Casas de Hóspedes	7,4	18,5	19,9	16,2	16,3	10,0	7,0	5,1	4,4	6,7	9,8	9,7	31,0
Alojamentos Particulares	19,5	16,9	15,3	31,0	23,0	26,6	16,3	8,7	14,2	20,7	31,0	16,0	15,5

Q.1 - Numero de Estabelecimentos Turísticos, Capacidade de Alojamento, Pessoal ao Serviço, Hóspedes, Dormidas e Estada Média na R.A.A, por Mês e Ilha e tipo de Alojamento

2006

	Jan	Fev	Mar	Abr	Mai	Jun	Jul	Ago	Set	Out	Nov	Dez
CORVO												
Nº DE ESTABELECIMENTOS QUE RESPONDERAM	1	1	1	1	1	1	1	1	1	1	1	1
Hotelaria Tradicional
Turismo em Espaço Rural
Colónias de Férias/ Pousadas de Juv.
Parques de Campismo	1	1	1	1	1	1	1	1	1	1	1	1
Casas de Hóspedes
Alojamentos Particulares
CAPACIDADE DE ALOJAMENTO
Hotelaria Tradicional
Turismo em Espaço Rural
Colónias de Férias/ Pousadas de Juv.
Parques de Campismo	X	X	X	X	X	X	X	X	-	X	X	X
Casas de Hóspedes
Alojamentos Particulares
PESSOAL AO SERVIÇO
Hotelaria Tradicional
Turismo em Espaço Rural
Colónias de Férias/ Pousadas de Juv.
Parques de Campismo	X	X	X	X	X	X	X	X	-	X	X	X
Casas de Hóspedes
Alojamentos Particulares
HÓSPEDES	58	-	-	-	-	-	-	8	50	-	-	-
Hotelaria Tradicional
Turismo em Espaço Rural
Colónias de Férias/ Pousadas de Juv.
Parques de Campismo	58	-	-	-	-	-	-	8	50	-	-	-
Casas de Hóspedes
Alojamentos Particulares
DORMIDAS	228	-	-	-	-	-	-	43	185	-	-	-
Hotelaria Tradicional
Turismo em Espaço Rural
Colónias de Férias/ Pousadas de Juv.
Parques de Campismo	228	-	-	-	-	-	-	43	185	-	-	-
Casas de Hóspedes
Alojamentos Particulares
ESTADA MÉDIA (Nº DE DIAS)	3,9	-	-	-	-	-	-	5,4	3,7	-	-	-
Hotelaria Tradicional
Turismo em Espaço Rural
Colónias de Férias/ Pousadas de Juv.
Parques de Campismo	3,9	-	-	-	-	-	-	5,4	3,7	-	-	-
Casas de Hóspedes
Alojamentos Particulares

TOTAL GERAL

Q.2 - Total de Hóspedes e Dormidas na R.A.A., por Mês, Ilha e Países de Residência

2006

Meses	Total	Jan	Fev	Mar	Abr	Mai	Jun	Jul	Ago	Set	Out	Nov	Dez
TOTAL AÇORES													
Hóspedes													
Total	368 960	12 660	13 614	22 128	33 149	33 146	38 276	51 066	63 481	39 637	30 136	18 298	13 369
PORTUGAL	222 052	8 763	10 101	14 892	22 171	19 637	20 532	26 978	37 681	22 279	17 057	11 838	10 123
PORTUGUESES	221 638	8 752	10 082	14 793	22 143	19 612	20 499	26 943	37 575	22 258	17 039	11 834	10 108
ESTRANGEIROS	414	11	19	99	28	25	33	35	106	21	18	4	15
ESTRANGEIRO	146 908	3 897	3 513	7 236	10 978	13 509	17 744	24 088	25 800	17 358	13 079	6 460	3 246
ALEMANHA	18 560	139	174	505	1 161	1 546	2 797	3 298	3 814	2 877	1 531	595	123
ÁUSTRIA	1 179	3	6	16	111	146	150	159	355	125	52	48	8
BÉLGICA	1 114	24	6	37	55	66	107	257	241	121	151	24	25
BRASIL	970	44	60	71	84	103	101	135	117	96	64	49	46
CANADÁ	3 904	62	80	341	264	358	468	679	739	359	277	198	79
DINAMARCA	23 390	1 453	1 599	1 996	2 145	1 793	1 731	2 570	2 474	2 770	2 431	1 398	1 030
ESPAÑHA	8 452	235	117	493	317	313	608	1 243	2 903	1 045	481	402	295
E.U.A	12 314	255	277	351	554	1 108	2 159	2 924	2 263	1 353	540	317	213
FINLÂNDIA	10 270	20	458	1 102	1 105	996	1 023	1 307	1 082	998	1 354	819	6
FRANÇA	7 871	69	57	110	387	493	1 356	1 865	2 471	645	214	91	113
HOLANDA	7 759	43	51	36	605	809	970	1 525	1 532	1 178	798	163	49
ITÁLIA	3 838	27	37	111	227	132	294	782	1 592	368	94	75	99
NORUEGA	8 010	14	25	34	379	1 132	1 286	1 718	1 154	997	1 098	153	20
REINO UNIDO	12 861	443	183	261	1 092	1 697	1 717	1 949	2 119	1 795	1 204	326	75
SUÍÇA	2 843	17	34	99	119	239	329	816	472	328	194	126	70
SUÉCIA	17 503	497	148	1 447	1 856	1 907	1 862	2 171	1 746	1 720	2 082	1 411	656
OUTROS PAÍSES	6 070	552	201	226	517	671	786	690	726	583	514	265	339
Dormidas													
Total	1 277 598	38 976	42 725	74 629	110 497	122 202	133 911	174 037	216 211	143 975	115 309	65 453	39 673
PORTUGAL	583 369	21 970	25 585	35 717	58 404	54 319	53 860	69 645	100 995	59 264	49 814	30 639	23 157
PORTUGUESES	581 833	21 953	25 540	35 469	58 296	54 156	53 697	69 490	100 706	59 166	49 684	30 606	23 070
ESTRANGEIROS	1 536	17	45	248	108	163	163	155	289	98	130	33	87
ESTRANGEIRO	694 229	17 006	17 140	38 912	52 093	67 883	80 051	104 392	115 216	84 711	65 495	34 814	16 516
ALEMANHA	74 676	470	735	2 053	5 163	6 814	10 611	11 937	14 014	12 358	7 159	2 917	445
ÁUSTRIA	3 578	16	19	83	315	430	488	500	976	497	132	104	18
BÉLGICA	3 772	47	13	131	211	153	447	957	811	389	460	73	80
BRASIL	3 336	208	212	233	355	243	493	435	342	335	191	179	110
CANADÁ	16 195	206	367	1 863	832	1 765	1 368	2 976	3 082	1 431	1 191	960	154
DINAMARCA	140 101	8 140	9 725	11 905	10 931	10 763	10 778	14 146	15 808	17 301	13 812	9 653	7 139
ESPAÑHA	31 193	776	324	1 262	1 018	1 014	1 988	4 770	12 128	3 918	1 761	1 282	952
E.U.A	41 081	715	941	1 131	2 125	4 934	6 726	9 263	8 151	3 752	1 659	1 054	630
FINLÂNDIA	65 897	72	2 084	7 612	7 599	6 693	6 389	7 609	7 441	6 629	7 870	5 873	26
FRANÇA	21 765	138	132	389	994	1 324	3 613	5 360	6 360	2 024	793	271	367
HOLANDA	34 271	120	164	114	796	3 663	5 238	6 820	6 883	5 920	3 694	664	195
ITÁLIA	11 439	64	138	272	656	405	884	2 199	4 655	1 415	242	234	275
NORUEGA	52 036	76	85	185	2 646	7 194	8 461	10 929	8 279	6 478	6 882	763	58
REINO UNIDO	53 312	1 428	572	859	4 385	7 662	7 033	8 145	9 286	7 612	5 222	881	227
SUÍÇA	8 752	79	143	287	354	689	989	2 469	1 411	1 014	664	411	242
SUÉCIA	109 598	2 376	905	9 969	11 512	11 898	11 814	13 190	12 202	11 420	11 166	8 623	4 523
OUTROS PAÍSES	23 227	2 075	581	564	2 201	2 239	2 731	2 687	3 387	2 218	2 597	872	1 075

Q.2 - Total de Hóspedes e Dormidas na R.A.A., por Mês, Ilha e Países de Residência

2006

Meses	Total	Jan	Fev	Mar	Abr	Mai	Jun	Jul	Ago	Set	Out	Nov	Dez
SANTA MARIA													
Hóspedes													
Total	9 058	348	264	357	646	692	514	998	2 289	1 295	816	419	420
PORTUGAL	7 138	213	190	270	519	549	402	774	1 884	1 087	721	297	232
PORTUGUESES	7 075	210	188	269	518	547	395	763	1 853	1 086	718	297	231
ESTRANGEIROS	63	3	2	1	1	2	7	11	31	1	3	-	1
ESTRANGEIRO	1 920	135	74	87	127	143	112	224	405	208	95	122	188
ALEMANHA	235	2	9	3	8	10	21	45	77	53	2	1	4
ÁUSTRIA	17	-	2	2	-	1	3	-	-	6	2	1	-
BÉLGICA	14	-	-	1	-	-	4	5	2	2	-	-	-
BRASIL	30	-	-	-	-	2	3	1	17	1	6	-	-
CANADÁ	112	5	4	-	2	4	9	24	21	12	20	7	4
DINAMARCA	18	-	-	3	-	1	1	2	5	4	-	2	-
ESPAÑA	82	-	2	7	4	20	6	12	19	6	4	2	-
E.U.A	324	6	2	23	18	27	23	35	68	45	18	36	23
FINLÂNDIA	4	-	-	-	-	-	-	4	-	-	-	-	-
FRANÇA	93	-	-	2	10	-	-	4	48	14	6	1	8
HOLANDA	26	-	1	-	-	8	6	2	7	2	-	-	-
ITÁLIA	81	3	2	5	4	2	7	11	36	10	1	-	-
NORUEGA	39	-	-	3	-	-	1	16	15	-	4	-	-
REINO UNIDO	152	1	5	4	36	16	8	32	22	12	5	1	10
SUÍÇA	34	2	3	6	4	5	-	2	9	1	2	-	-
SUÉCIA	35	-	2	2	1	6	5	7	2	9	-	-	1
OUTROS PAÍSES	624	116	42	26	40	41	15	22	57	31	25	71	138
Dormidas													
Total	23 895	817	692	597	1 978	2 122	1 308	2 547	5 693	3 897	2 460	1 046	738
PORTUGAL	19 375	593	438	443	1 694	1 797	1 010	1 976	4 650	3 263	2 288	832	391
PORTUGUESES	19 288	590	434	441	1 693	1 781	1 003	1 961	4 618	3 262	2 285	832	388
ESTRANGEIROS	87	3	4	2	1	16	7	15	32	1	3	-	3
ESTRANGEIRO	4 520	224	254	154	284	325	298	571	1 043	634	172	214	347
ALEMANHA	814	4	90	3	19	26	66	125	223	240	6	5	7
ÁUSTRIA	88	-	8	10	-	7	16	-	-	40	5	2	-
BÉLGICA	29	-	-	2	-	-	16	7	2	2	-	-	-
BRASIL	62	-	-	-	-	6	7	2	38	2	7	-	-
CANADÁ	224	5	4	-	2	12	13	45	40	34	31	12	26
DINAMARCA	29	-	-	5	-	2	6	2	6	6	-	2	-
ESPAÑA	176	-	2	9	14	62	14	19	38	7	9	2	-
E.U.A	675	6	2	36	30	60	42	102	182	109	26	49	31
FINLÂNDIA	4	-	-	-	-	-	-	4	-	-	-	-	-
FRANÇA	223	-	-	8	17	-	-	14	101	39	13	3	28
HOLANDA	80	-	1	-	-	28	24	2	23	2	-	-	-
ITÁLIA	317	8	43	10	9	3	36	22	144	40	2	-	-
NORUEGA	109	-	-	3	-	-	6	53	29	-	18	-	-
REINO UNIDO	401	1	10	12	50	51	30	94	66	46	25	2	14
SUÍÇA	90	8	4	18	6	5	-	6	40	1	2	-	-
SUÉCIA	73	-	2	2	3	18	7	18	2	20	-	-	1
OUTROS PAÍSES	1 126	192	88	36	134	45	15	56	109	46	28	137	240

Q.2 - Total de Hóspedes e Dormidas na R.A.A., por Mês, Ilha e Países de Residência

2006

Meses	Total	Jan	Fev	Mar	Abr	Mai	Jun	Jul	Ago	Set	Out	Nov	Dez
SÃO MIGUEL													
Hóspedes													
Total	215 398	7 239	8 374	13 946	20 714	20 788	21 493	28 147	33 574	22 259	18 948	11 344	8 572
PORTUGAL	109 999	4 382	5 456	7 878	11 901	10 075	10 069	12 686	17 703	9 790	8 135	5 922	6 002
PORTUGUESES	109 870	4 378	5 443	7 853	11 885	10 060	10 069	12 674	17 692	9 777	8 127	5 920	5 992
ESTRANGEIROS	129	4	13	25	16	15	-	12	11	13	8	2	10
ESTRANGEIRO	105 399	2 857	2 918	6 068	8 813	10 713	11 424	15 461	15 871	12 469	10 813	5 422	2 570
ALEMANHA	10 574	72	135	303	861	943	1 449	1 548	1 892	1 694	1 115	487	75
ÁUSTRIA	505	1	2	7	35	67	50	56	168	56	26	32	5
BÉLGICA	536	11	5	17	29	29	48	107	110	57	91	12	20
BRASIL	578	24	29	27	58	69	34	105	70	56	36	39	31
CANADÁ	2 864	42	57	302	173	248	284	463	595	267	224	156	53
DINAMARCA	22 351	1 448	1 591	1 969	2 083	1 711	1 629	2 239	2 258	2 599	2 422	1 382	1 020
ESPANHA	5 217	160	82	310	215	165	350	765	1 738	657	295	240	240
E.U.A	5 761	101	117	192	395	770	788	1 226	999	617	268	165	123
FINLÂNDIA	10 127	18	456	1 095	1 100	985	998	1 272	1 063	992	1 340	803	5
FRANÇA	3 677	34	41	74	155	270	679	836	973	349	109	73	84
HOLANDA	4 856	25	25	25	372	570	627	937	831	738	544	138	24
ITÁLIA	1 672	12	22	39	91	83	127	316	645	212	34	54	37
NORUEGA	7 681	14	15	31	369	1 080	1 225	1 658	1 121	968	1 066	119	15
REINO UNIDO	7 963	68	101	111	753	1 426	1 075	1 151	1 197	1 101	802	138	40
SUÍÇA	1 466	7	20	46	75	131	146	424	238	149	115	64	51
SUÉCIA	16 680	467	138	1 420	1 742	1 824	1 681	2 046	1 638	1 654	2 035	1 391	644
OUTROS PAÍSES	2 891	353	82	100	307	342	234	312	335	303	291	129	103
Dormidas													
Total	883 546	24 514	29 465	55 989	81 511	89 688	89 084	115 245	136 297	99 414	84 249	48 474	29 616
PORTUGAL	310 715	10 308	14 066	19 549	34 735	29 964	28 148	36 659	51 509	29 579	25 209	16 261	14 728
PORTUGUESES	310 079	10 300	14 036	19 446	34 688	29 889	28 148	36 597	51 455	29 520	25 118	16 231	14 651
ESTRANGEIROS	636	8	30	103	47	75	-	62	54	59	91	30	77
ESTRANGEIRO	572 831	14 206	15 399	36 440	46 776	59 724	60 936	78 586	84 788	69 835	59 040	32 213	14 888
ALEMANHA	50 285	224	520	1 655	4 313	4 986	6 651	6 694	8 020	8 481	5 759	2 645	337
ÁUSTRIA	1 829	14	7	55	100	234	184	236	537	294	77	80	11
BÉLGICA	1 996	18	11	56	130	60	230	453	391	197	329	51	70
BRASIL	1 848	98	89	80	207	130	102	340	216	212	136	150	88
CANADÁ	13 497	177	317	1 750	656	1 491	854	2 513	2 484	1 165	1 084	905	101
DINAMARCA	137 113	8 129	9 710	11 840	10 789	10 564	10 460	13 057	15 264	16 819	13 775	9 592	7 114
ESPANHA	22 321	560	257	1 004	717	602	1 223	3 395	8 793	2 872	1 273	824	801
E.U.A	23 534	438	521	741	1 745	4 135	2 673	4 934	4 115	2 178	933	658	463
FINLÂNDIA	65 540	70	2 074	7 593	7 580	6 665	6 332	7 503	7 403	6 618	7 842	5 835	25
FRANÇA	10 673	74	100	288	498	684	1 915	2 407	2 501	1 109	567	226	304
HOLANDA	23 653	80	90	84	489	2 817	3 712	4 529	4 296	4 051	2 882	506	117
ITÁLIA	5 742	27	49	159	307	301	417	936	2 141	968	111	166	160
NORUEGA	50 920	76	48	182	2 626	7 044	8 128	10 747	8 209	6 379	6 776	661	44
REINO UNIDO	38 594	230	373	545	3 742	6 739	5 111	5 510	5 848	5 512	4 262	584	138
SUÍÇA	4 857	22	86	183	215	419	500	1 333	734	493	431	257	184
SUÉCIA	107 624	2 313	884	9 895	11 250	11 706	11 395	12 836	11 966	11 264	11 056	8 579	4 480
OUTROS PAÍSES	12 805	1 656	263	330	1 412	1 147	1 049	1 163	1 870	1 223	1 747	494	451

Q.2 - Total de Hóspedes e Dormidas na R.A.A., por Mês, Ilha e Países de Residência

2006

Meses	Total	Jan	Fev	Mar	Abr	Mai	Jun	Jul	Ago	Set	Out	Nov	Dez
TERCEIRA													
Hóspedes													
Total	62 846	2 672	2 283	3 925	5 455	4 847	6 037	8 588	10 458	7 396	5 260	3 428	2 497
PORTUGAL	47 766	1 979	1 958	3 295	4 483	3 814	3 885	5 786	7 617	5 651	4 235	2 874	2 189
PORTUGUESES	47 589	1 976	1 955	3 225	4 476	3 811	3 879	5 778	7 556	5 646	4 228	2 872	2 187
ESTRANGEIROS	177	3	3	70	7	3	6	8	61	5	7	2	2
ESTRANGEIRO	15 080	693	325	630	972	1 033	2 152	2 802	2 841	1 745	1 025	554	308
ALEMANHA	2 002	40	12	71	95	168	274	428	412	293	141	50	18
ÁUSTRIA	201	2	-	3	41	20	29	25	47	11	13	7	3
BÉLGICA	163	5	-	8	13	15	12	29	17	17	34	9	4
BRASIL	201	13	18	23	17	12	43	11	16	16	13	5	14
CANADÁ	613	12	15	24	43	88	107	114	81	56	22	32	19
DINAMARCA	288	3	2	9	24	29	42	53	59	52	4	4	7
ESPAÑA	1 450	47	23	159	59	37	101	164	421	205	96	103	35
E.U.A	3 917	135	136	82	96	205	745	1 012	693	520	145	91	57
FINLÂNDIA	44	2	-	3	2	2	11	5	7	6	2	4	-
FRANÇA	916	10	8	17	27	70	207	217	235	59	49	9	8
HOLANDA	800	6	2	-	164	61	91	137	170	101	48	5	15
ITÁLIA	734	7	9	55	70	12	60	133	250	49	37	17	35
NORUEGA	123	-	4	-	2	40	44	11	5	3	5	8	1
REINO UNIDO	1 983	357	51	108	191	60	175	236	209	190	231	159	16
SUÍÇA	327	2	5	20	14	29	48	82	67	42	9	7	2
SUÉCIA	257	18	3	7	30	26	53	19	50	12	28	11	-
OUTROS PAÍSES	1 061	34	37	41	84	159	110	126	102	113	148	33	74
Dormidas													
Total	156 094	6 419	5 267	8 651	12 283	12 533	16 873	20 372	28 245	17 395	14 529	8 394	5 133
PORTUGAL	115 130	4 483	4 348	7 371	10 127	9 734	10 158	13 154	19 643	13 008	11 855	6 985	4 264
PORTUGUESES	114 471	4 478	4 344	7 231	10 103	9 684	10 048	13 088	19 460	12 975	11 819	6 982	4 259
ESTRANGEIROS	659	5	4	140	24	50	110	66	183	33	36	3	5
ESTRANGEIRO	40 964	1 936	919	1 280	2 156	2 799	6 715	7 218	8 602	4 387	2 674	1 409	869
ALEMANHA	5 386	139	54	137	245	471	671	1 187	1 163	712	446	111	50
ÁUSTRIA	477	2	-	8	113	65	80	71	83	21	17	10	7
BÉLGICA	390	7	-	49	26	31	29	72	46	43	63	15	9
BRASIL	948	58	101	107	119	49	308	32	45	63	28	18	20
CANADÁ	1 650	12	25	61	51	204	364	213	450	176	39	35	20
DINAMARCA	695	5	4	26	46	63	120	98	140	127	28	23	15
ESPAÑA	3 927	160	52	205	188	93	258	447	1 330	542	243	305	104
E.U.A	10 428	234	355	215	219	463	2 626	2 414	2 132	971	395	297	107
FINLÂNDIA	98	2	-	9	6	4	24	14	14	11	4	10	-
FRANÇA	2 109	21	22	61	52	260	402	490	500	159	103	21	18
HOLANDA	2 650	6	10	-	174	178	372	556	615	453	176	53	57
ITÁLIA	1 862	11	38	68	100	20	106	335	851	129	83	60	61
NORUEGA	534	-	25	-	6	111	268	39	10	12	11	50	2
REINO UNIDO	4 599	1 148	97	223	292	177	450	543	583	458	370	213	45
SUÍÇA	902	23	29	32	62	83	133	207	174	107	33	15	4
SUÉCIA	554	31	9	13	60	57	121	46	118	28	51	20	-
OUTROS PAÍSES	3 755	77	98	66	397	470	383	454	348	375	584	153	350

Q.2 - Total de Hóspedes e Dormidas na R.A.A., por Mês, Ilha e Países de Residência

2006

Meses	Total	Jan	Fev	Mar	Abr	Mai	Jun	Jul	Ago	Set	Out	Nov	Dez
GRACIOSA													
Hóspedes													
Total	4 119	235	250	271	336	318	362	511	680	375	335	286	160
PORTUGAL	3 790	231	237	268	331	301	286	442	582	353	316	285	158
PORTUGUESES	3 789	231	237	268	331	301	285	442	582	353	316	285	158
ESTRANGEIROS	1	-	-	-	-	-	1	-	-	-	-	-	-
ESTRANGEIRO	329	4	13	3	5	17	76	69	98	22	19	1	2
ALEMANHA	32	-	-	-	-	2	14	9	3	3	1	-	-
ÁUSTRIA	4	-	-	-	-	1	-	2	1	-	-	-	-
BÉLGICA	1	-	-	-	-	-	-	-	1	-	-	-	-
BRASIL	4	-	2	-	-	1	1	-	-	-	-	-	-
CANADÁ	10	-	2	-	-	-	2	6	-	-	-	-	-
DINAMARCA	7	-	-	-	-	-	2	3	2	-	-	-	-
ESPAÑA	26	-	2	1	-	-	9	2	6	2	2	-	2
E.U.A	126	-	1	-	2	6	30	33	33	10	10	1	-
FINLÂNDIA	1	-	-	-	-	-	-	1	-	-	-	-	-
FRANÇA	21	-	-	-	-	-	4	8	9	-	-	-	-
HOLANDA	9	-	2	-	-	-	-	-	6	1	-	-	-
ITÁLIA	21	-	-	-	1	-	6	-	12	1	1	-	-
NORUEGA	5	-	-	-	-	2	-	1	2	-	-	-	-
REINO UNIDO	1	-	-	-	-	-	-	-	1	-	-	-	-
SUIÇA	7	-	-	-	-	-	-	2	5	-	-	-	-
SUÉCIA	7	2	-	1	-	-	4	-	-	-	-	-	-
OUTROS PAÍSES	47	2	4	1	2	5	4	2	17	5	5	-	-
Dormidas													
Total	10 372	483	636	743	549	733	1 047	1 296	2 095	1 000	904	603	283
PORTUGAL	9 342	465	582	733	542	672	784	1 113	1 764	953	866	593	275
PORTUGUESES	9 332	465	582	733	542	672	774	1 113	1 764	953	866	593	275
ESTRANGEIROS	10	-	-	-	-	-	10	-	-	-	-	-	-
ESTRANGEIRO	1 030	18	54	10	7	61	263	183	331	47	38	10	8
ALEMANHA	106	-	-	-	-	14	39	33	10	8	2	-	-
ÁUSTRIA	13	-	-	-	-	3	-	6	4	-	-	-	-
BÉLGICA	3	-	-	-	-	-	-	-	3	-	-	-	-
BRASIL	12	-	2	-	-	2	8	-	-	-	-	-	-
CANADÁ	15	-	2	-	-	-	6	7	-	-	-	-	-
DINAMARCA	26	-	-	-	-	-	4	16	6	-	-	-	-
ESPAÑA	99	-	4	2	-	-	57	4	12	6	6	-	8
E.U.A	351	-	21	-	4	10	56	81	135	17	17	10	-
FINLÂNDIA	2	-	-	-	-	-	-	2	-	-	-	-	-
FRANÇA	72	-	-	-	-	-	14	18	40	-	-	-	-
HOLANDA	23	-	6	-	-	-	-	-	14	3	-	-	-
ITÁLIA	84	-	-	-	1	-	43	-	38	1	1	-	-
NORUEGA	18	-	-	-	-	8	-	6	4	-	-	-	-
REINO UNIDO	3	-	-	-	-	-	-	-	3	-	-	-	-
SUIÇA	19	-	-	-	-	-	-	4	15	-	-	-	-
SUÉCIA	19	2	-	1	-	-	16	-	-	-	-	-	-
OUTROS PAÍSES	165	16	19	7	2	24	20	6	47	12	12	-	-

Q.2 - Total de Hóspedes e Dormidas na R.A.A., por Mês, Ilha e Países de Residência

2006

Meses	Total	Jan	Fev	Mar	Abr	Mai	Jun	Jul	Ago	Set	Out	Nov	Dez
SÃO JORGE													
Hóspedes													
Total	7 271	256	266	284	499	534	993	1 370	1 456	663	427	341	182
PORTUGAL	4 726	244	251	263	387	434	538	685	699	413	316	326	170
PORTUGUESES	4 707	244	251	261	387	434	521	685	699	413	316	326	170
ESTRANGEIROS	19	-	-	2	-	-	17	-	-	-	-	-	-
ESTRANGEIRO	2 545	12	15	21	112	100	455	685	757	250	111	15	12
ALEMANHA	582	2	-	2	13	34	107	178	155	70	12	6	3
ÁUSTRIA	58	-	-	-	-	2	5	15	32	4	-	-	-
BÉLGICA	27	-	-	-	4	1	-	6	10	4	2	-	-
BRASIL	16	1	1	2	2	2	4	2	2	-	-	-	-
CANADÁ	31	-	-	-	14	-	5	3	2	4	3	-	-
DINAMARCA	52	-	-	2	2	-	-	38	6	4	-	-	-
ESPAÑA	62	-	-	-	4	4	7	6	24	9	2	3	3
E.U.A	325	-	-	4	-	5	130	70	67	22	27	-	-
FINLÂNDIA	14	-	-	-	-	-	-	10	2	-	2	-	-
FRANÇA	403	2	-	-	42	8	82	109	138	13	7	-	2
HOLANDA	270	4	2	1	1	28	26	76	81	14	36	1	-
ITÁLIA	119	-	-	-	1	-	1	10	98	7	1	-	1
NORUEGA	10	-	-	-	-	-	-	7	-	-	1	-	2
REINO UNIDO	358	1	9	7	25	9	30	80	121	68	7	-	1
SUÍÇA	42	-	-	2	-	2	10	13	7	5	2	1	-
SUÉCIA	42	2	-	-	-	1	32	5	1	-	-	1	-
OUTROS PAÍSES	134	-	3	1	4	4	16	57	11	26	9	3	-
Dormidas													
Total	17 568	786	559	851	1 112	1 225	2 331	3 570	3 517	1 575	799	827	416
PORTUGAL	10 522	750	513	769	885	991	1 189	1 509	1 333	847	565	781	390
PORTUGUESES	10 486	750	513	767	885	991	1 155	1 509	1 333	847	565	781	390
ESTRANGEIROS	36	-	-	2	-	-	34	-	-	-	-	-	-
ESTRANGEIRO	7 046	36	46	82	227	234	1 142	2 061	2 184	728	234	46	26
ALEMANHA	1 537	10	-	10	34	58	283	442	403	245	29	19	4
ÁUSTRIA	120	-	-	-	-	4	17	41	52	6	-	-	-
BÉLGICA	78	-	-	-	8	2	-	18	36	10	4	-	-
BRASIL	60	2	3	4	13	18	9	7	4	-	-	-	-
CANADÁ	61	-	-	-	28	-	13	5	2	8	5	-	-
DINAMARCA	171	-	-	4	10	-	-	123	22	12	-	-	-
ESPAÑA	152	-	-	-	6	8	22	12	54	31	6	6	7
E.U.A	890	-	-	36	-	9	270	293	162	65	55	-	-
FINLÂNDIA	40	-	-	-	-	-	-	33	4	-	3	-	-
FRANÇA	1 126	6	-	-	82	16	205	284	483	32	14	-	4
HOLANDA	788	12	3	4	4	93	98	208	246	40	72	8	-
ITÁLIA	275	-	-	-	2	-	2	24	222	21	1	-	3
NORUEGA	26	-	-	-	-	-	-	18	-	-	2	-	6
REINO UNIDO	1 113	2	29	16	34	13	90	281	435	201	10	-	2
SUÍÇA	141	-	-	4	-	4	29	53	16	22	10	3	-
SUÉCIA	89	4	-	-	-	3	68	12	1	-	-	1	-
OUTROS PAÍSES	379	-	11	4	6	6	36	207	42	35	23	9	-

Q.2 - Total de Hóspedes e Dormidas na R.A.A., por Mês, Ilha e Países de Residência

2006

Meses	Total	Jan	Fev	Mar	Abr	Mai	Jun	Jul	Ago	Set	Out	Nov	Dez
PICO													
Hóspedes													
Total	21 673	876	835	1 028	1 432	1 704	2 340	3 901	4 773	2 264	1 229	814	477
PORTUGAL	15 269	828	802	955	1 232	1 274	1 401	2 368	2 797	1 529	952	711	420
PORTUGUESES	15 258	828	802	954	1 232	1 269	1 401	2 368	2 794	1 527	952	711	420
ESTRANGEIROS	11	-	-	1	-	5	-	-	3	2	-	-	-
ESTRANGEIRO	6 404	48	33	73	200	430	939	1 533	1 976	735	277	103	57
ALEMANHA	1 963	6	9	19	59	139	337	460	518	288	113	11	4
ÁUSTRIA	134	-	-	-	-	6	42	27	30	23	5	1	-
BÉLGICA	96	2	1	2	1	5	11	32	27	11	4	-	-
BRASIL	33	3	3	4	2	2	2	3	4	6	1	3	-
CANADÁ	57	-	2	1	-	2	12	16	19	2	1	2	-
DINAMARCA	98	-	1	4	2	4	11	50	12	10	-	4	-
ESPAÑA	373	2	1	3	4	12	41	45	219	16	20	5	5
E.U.A	375	5	2	17	17	12	74	105	98	27	13	5	-
FINLÂNDIA	10	-	-	-	-	-	-	2	4	-	-	4	-
FRANÇA	1 290	2	3	2	79	88	142	325	524	106	15	2	2
HOLANDA	380	1	-	4	2	34	46	78	97	60	42	9	7
ITÁLIA	278	2	-	3	2	17	22	86	112	17	4	2	11
NORUEGA	30	-	-	-	2	-	-	7	3	17	1	-	-
REINO UNIDO	650	-	-	3	13	62	94	154	204	87	22	8	3
SUÍÇA	363	2	3	1	10	24	42	106	49	44	28	39	15
SUÉCIA	45	-	-	-	-	4	8	9	10	7	-	-	7
OUTROS PAÍSES	229	23	8	10	7	19	55	28	46	14	8	8	3
Dormidas													
Total	54 187	2 493	2 391	2 130	2 995	4 158	6 035	9 949	12 056	5 685	3 546	1 814	935
PORTUGAL	34 369	2 347	2 294	1 960	2 517	2 933	3 077	5 141	6 057	3 183	2 537	1 555	768
PORTUGUESES	34 321	2 347	2 294	1 959	2 517	2 911	3 077	5 141	6 037	3 178	2 537	1 555	768
ESTRANGEIROS	48	-	-	1	-	22	-	-	20	5	-	-	-
ESTRANGEIRO	19 818	146	97	170	478	1 225	2 958	4 808	5 999	2 502	1 009	259	167
ALEMANHA	7 058	15	27	46	186	472	1 206	1 487	1 844	1 217	526	24	8
ÁUSTRIA	401	-	-	-	-	22	134	65	101	63	15	1	-
BÉLGICA	234	6	2	2	5	6	25	85	52	36	15	-	-
BRASIL	97	33	3	4	6	4	6	8	19	10	1	3	-
CANADÁ	145	-	19	2	-	2	28	37	44	4	3	6	-
DINAMARCA	338	-	2	6	2	12	33	210	23	24	-	26	-
ESPAÑA	1 060	4	1	15	6	46	152	131	603	45	33	12	12
E.U.A	1 016	17	4	35	53	37	121	293	270	89	90	7	-
FINLÂNDIA	24	-	-	-	-	-	-	4	12	-	-	8	-
FRANÇA	3 802	6	3	6	141	214	525	1 119	1 379	376	28	3	2
HOLANDA	1 012	2	-	9	4	77	124	254	274	110	95	50	13
ITÁLIA	708	6	-	11	7	34	106	203	257	49	7	4	24
NORUEGA	104	-	-	-	4	-	-	26	4	68	2	-	-
REINO UNIDO	2 064	-	-	5	28	175	250	470	806	228	74	14	14
SUÍÇA	1 064	8	15	2	27	75	98	283	182	154	84	84	52
SUÉCIA	174	-	-	-	-	4	25	73	23	11	-	-	38
OUTROS PAÍSES	517	49	21	27	9	45	125	60	106	18	36	17	4

Q.2 - Total de Hóspedes e Dormidas na R.A.A., por Mês, Ilha e Países de Residência

2006

Meses	Total	Jan	Fev	Mar	Abr	Mai	Jun	Jul	Ago	Set	Out	Nov	Dez
FAIAL													
Hóspedes													
Total	43 652	904	1 197	2 124	3 828	3 929	5 723	6 710	9 030	4 905	2 849	1 485	968
PORTUGAL	30 428	760	1 080	1 799	3 151	2 971	3 630	3 823	5 704	3 181	2 201	1 264	864
PORTUGUESES	30 418	760	1 079	1 799	3 148	2 971	3 628	3 819	5 704	3 181	2 201	1 264	864
ESTRANGEIROS	10	-	1	-	3	-	2	4	-	-	-	-	-
ESTRANGEIRO	13 224	144	117	325	677	958	2 093	2 887	3 326	1 724	648	221	104
ALEMANHA	2 605	17	9	105	115	209	501	463	601	400	135	33	17
ÁUSTRIA	239	-	2	4	35	49	21	28	62	25	6	7	-
BÉLGICA	258	6	-	9	8	16	30	75	66	29	15	3	1
BRASIL	103	2	5	14	5	15	14	13	7	17	8	2	1
CANADÁ	188	3	-	14	32	16	40	41	19	12	7	1	3
DINAMARCA	475	2	2	8	26	32	46	179	89	79	5	6	1
ESPAÑHA	1 138	26	7	13	31	73	94	235	407	139	56	47	10
E.U.A	1 310	8	16	28	23	75	331	404	264	99	33	19	10
FINLÂNDIA	53	-	2	4	3	9	12	13	4	-	1	4	1
FRANÇA	1 371	21	5	12	68	57	229	325	514	97	28	6	9
HOLANDA	1 407	7	19	6	66	108	174	291	335	262	126	10	3
ITÁLIA	825	3	4	9	56	12	69	186	393	62	15	1	15
NORUEGA	98	-	6	-	6	5	14	14	7	5	13	26	2
REINO UNIDO	1 603	15	16	27	72	118	318	270	321	303	118	20	5
SUÍÇA	537	3	3	24	16	48	59	170	79	83	37	13	2
SUÉCIA	306	8	3	7	46	25	59	76	32	26	18	2	4
OUTROS PAÍSES	708	23	18	41	69	91	82	104	126	86	27	21	20
Dormidas													
Total	113 186	2 536	2 924	4 543	8 939	10 272	14 674	18 328	24 369	13 218	7 721	3 501	2 161
PORTUGAL	70 557	2 111	2 612	3 849	6 952	7 043	8 115	8 585	13 511	7 302	5 596	2 917	1 964
PORTUGUESES	70 506	2 111	2 605	3 849	6 922	7 043	8 113	8 573	13 511	7 302	5 596	2 917	1 964
ESTRANGEIROS	51	-	7	-	30	-	2	12	-	-	-	-	-
ESTRANGEIRO	42 629	425	312	694	1 987	3 229	6 559	9 743	10 858	5 916	2 125	584	197
ALEMANHA	7 762	78	44	196	342	692	1 484	1 415	1 840	1 186	363	89	33
ÁUSTRIA	588	-	4	10	102	95	57	73	145	73	18	11	-
BÉLGICA	993	16	-	22	42	54	143	316	255	98	39	7	1
BRASIL	300	15	10	36	10	34	53	46	19	48	19	8	2
CANADÁ	532	12	-	50	95	56	69	127	57	28	29	2	7
DINAMARCA	1 492	6	6	14	60	88	155	628	263	247	9	10	6
ESPAÑHA	3 177	52	8	27	87	201	262	736	1 115	371	171	127	20
E.U.A	3 782	20	32	58	68	200	840	1 051	1 070	288	93	33	29
FINLÂNDIA	149	-	10	10	13	24	27	49	6	-	1	8	1
FRANÇA	3 498	31	7	22	174	150	518	920	1 284	295	68	18	11
HOLANDA	6 022	20	54	17	125	470	908	1 249	1 398	1 261	465	47	8
ITÁLIA	2 174	12	8	24	221	27	166	580	894	179	35	1	27
NORUEGA	264	-	12	-	10	21	51	32	20	7	53	52	6
REINO UNIDO	6 000	46	35	52	237	485	1 033	1 142	1 393	1 059	436	68	14
SUÍÇA	1 525	7	9	48	44	103	174	551	228	221	102	36	2
SUÉCIA	780	26	6	28	124	68	142	183	75	61	58	5	4
OUTROS PAÍSES	3 591	84	67	80	233	461	477	645	796	494	166	62	26

Q.2 - Total de Hóspedes e Dormidas na R.A.A., por Mês, Ilha e Países de Residência

2006

Meses	Total	Jan	Fev	Mar	Abr	Mai	Jun	Jul	Ago	Set	Out	Nov	Dez
FLORES													
Hóspedes													
Total	4 885	130	145	193	239	334	814	833	1 171	480	272	181	93
PORTUGAL	2 896	126	127	164	167	219	321	414	655	275	181	159	88
PORTUGUESES	2 892	125	127	164	166	219	321	414	655	275	181	159	86
ESTRANGEIROS	4	1	-	-	1	-	-	-	-	-	-	-	2
ESTRANGEIRO	1 989	4	18	29	72	115	493	419	516	205	91	22	5
ALEMANHA	565	-	-	2	10	41	94	167	154	76	12	7	2
ÁUSTRIA	21	-	-	-	-	-	-	6	15	-	-	-	-
BÉLGICA	19	-	-	-	-	-	2	3	8	1	5	-	-
BRASIL	5	1	2	1	-	-	-	-	1	-	-	-	-
CANADÁ	29	-	-	-	-	-	9	12	2	6	-	-	-
DINAMARCA	101	-	3	1	8	16	-	6	43	22	-	-	2
ESPAÑA	104	-	-	-	-	2	-	14	69	11	6	2	-
E.U.A	176	-	3	5	3	8	38	39	41	13	26	-	-
FINLÂNDIA	17	-	-	-	-	-	2	-	2	-	9	4	-
FRANÇA	86	-	-	3	6	-	13	34	23	7	-	-	-
HOLANDA	9	-	-	-	-	-	-	3	4	-	2	-	-
ITÁLIA	108	-	-	-	2	6	2	40	46	10	1	1	-
NORUEGA	24	-	-	-	-	5	2	4	1	4	8	-	-
REINO UNIDO	151	1	1	1	2	6	17	26	44	34	19	-	-
SUÍÇA	67	1	-	-	-	-	24	17	18	4	1	2	-
SUÉCIA	131	-	2	10	37	21	20	9	13	12	1	6	-
OUTROS PAÍSES	376	1	7	6	4	10	270	39	32	5	1	-	1
Dormidas													
Total	18 522	928	791	1 125	1 130	1 471	2 559	2 687	3 754	1 791	1 101	794	391
PORTUGAL	13 198	913	732	1 043	952	1 185	1 379	1 508	2 367	1 129	898	715	377
PORTUGUESES	13 189	912	732	1 043	946	1 185	1 379	1 508	2 367	1 129	898	715	375
ESTRANGEIROS	9	1	-	-	6	-	-	-	-	-	-	-	2
ESTRANGEIRO	5 324	15	59	82	178	286	1 180	1 179	1 387	662	203	79	14
ALEMANHA	1 720	-	-	6	24	95	211	554	503	269	28	24	6
ÁUSTRIA	62	-	-	-	-	-	-	8	54	-	-	-	-
BÉLGICA	49	-	-	-	-	-	4	6	26	3	10	-	-
BRASIL	9	2	4	2	-	-	-	-	1	-	-	-	-
CANADÁ	71	-	-	-	-	-	21	29	5	16	-	-	-
DINAMARCA	237	-	3	10	24	34	-	12	84	66	-	-	4
ESPAÑA	281	-	-	-	-	2	-	26	183	44	20	6	-
E.U.A	405	-	6	10	6	20	98	95	85	35	50	-	-
FINLÂNDIA	40	-	-	-	-	-	6	-	2	-	20	12	-
FRANÇA	211	-	-	4	30	-	34	71	58	14	-	-	-
HOLANDA	35	-	-	-	-	-	-	16	15	-	4	-	-
ITÁLIA	277	-	-	-	9	20	8	99	108	28	2	3	-
NORUEGA	61	-	-	-	-	10	8	8	3	12	20	-	-
REINO UNIDO	538	1	28	6	2	22	69	105	152	108	45	-	-
SUÍÇA	154	11	-	-	-	-	55	32	22	16	2	16	-
SUÉCIA	285	-	4	30	75	42	40	22	17	36	1	18	-
OUTROS PAÍSES	889	1	14	14	8	41	626	96	69	15	1	-	4

Q.2 - Total de Hóspedes e Dormidas na R.A.A., por Mês, Ilha e Países de Residência

2006

Meses	Total	Jan	Fev	Mar	Abr	Mai	Jun	Jul	Ago	Set	Out	Nov	Dez
CORVO													
Hóspedes													
Total	58	-	-	-	-	-	-	8	50	-	-	-	-
PORTUGAL	40	-	-	-	-	-	-	-	40	-	-	-	-
PORTUGUESES	40	-	-	-	-	-	-	-	40	-	-	-	-
ESTRANGEIROS	-	-	-	-	-	-	-	-	-	-	-	-	-
ESTRANGEIRO	18	-	-	-	-	-	-	8	10	-	-	-	-
ALEMANHA	2	-	-	-	-	-	-	-	2	-	-	-	-
ÁUSTRIA	-	-	-	-	-	-	-	-	-	-	-	-	-
BÉLGICA	-	-	-	-	-	-	-	-	-	-	-	-	-
BRASIL	-	-	-	-	-	-	-	-	-	-	-	-	-
CANADÁ	-	-	-	-	-	-	-	-	-	-	-	-	-
DINAMARCA	-	-	-	-	-	-	-	-	-	-	-	-	-
ESPAÑA	-	-	-	-	-	-	-	-	-	-	-	-	-
E.U.A	-	-	-	-	-	-	-	-	-	-	-	-	-
FINLÂNDIA	-	-	-	-	-	-	-	-	-	-	-	-	-
FRANÇA	14	-	-	-	-	-	-	7	7	-	-	-	-
HOLANDA	2	-	-	-	-	-	-	1	1	-	-	-	-
ITÁLIA	-	-	-	-	-	-	-	-	-	-	-	-	-
NORUEGA	-	-	-	-	-	-	-	-	-	-	-	-	-
REINO UNIDO	-	-	-	-	-	-	-	-	-	-	-	-	-
SUIÇA	-	-	-	-	-	-	-	-	-	-	-	-	-
SUÉCIA	-	-	-	-	-	-	-	-	-	-	-	-	-
OUTROS PAÍSES	-	-	-	-	-	-	-	-	-	-	-	-	-
Dormidas													
Total	228	-	-	-	-	-	-	43	185	-	-	-	-
PORTUGAL	161	-	-	-	-	-	-	-	161	-	-	-	-
PORTUGUESES	161	-	-	-	-	-	-	-	161	-	-	-	-
ESTRANGEIROS	-	-	-	-	-	-	-	-	-	-	-	-	-
ESTRANGEIRO	67	-	-	-	-	-	-	43	24	-	-	-	-
ALEMANHA	8	-	-	-	-	-	-	-	8	-	-	-	-
ÁUSTRIA	-	-	-	-	-	-	-	-	-	-	-	-	-
BÉLGICA	-	-	-	-	-	-	-	-	-	-	-	-	-
BRASIL	-	-	-	-	-	-	-	-	-	-	-	-	-
CANADÁ	-	-	-	-	-	-	-	-	-	-	-	-	-
DINAMARCA	-	-	-	-	-	-	-	-	-	-	-	-	-
ESPAÑA	-	-	-	-	-	-	-	-	-	-	-	-	-
E.U.A	-	-	-	-	-	-	-	-	-	-	-	-	-
FINLÂNDIA	-	-	-	-	-	-	-	-	-	-	-	-	-
FRANÇA	51	-	-	-	-	-	-	37	14	-	-	-	-
HOLANDA	8	-	-	-	-	-	-	6	2	-	-	-	-
ITÁLIA	-	-	-	-	-	-	-	-	-	-	-	-	-
NORUEGA	-	-	-	-	-	-	-	-	-	-	-	-	-
REINO UNIDO	-	-	-	-	-	-	-	-	-	-	-	-	-
SUIÇA	-	-	-	-	-	-	-	-	-	-	-	-	-
SUÉCIA	-	-	-	-	-	-	-	-	-	-	-	-	-
OUTROS PAÍSES	-	-	-	-	-	-	-	-	-	-	-	-	-

TOTAL HOTELARIA TRADICIONAL

Q.2.1 - Total de Hóspedes e Dormidas na R.A.A., por Mês, Ilha e Países de Residência

2006

Meses	Total	Jan	Fev	Mar	Abr	Mai	Jun	Jul	Ago	Set	Out	Nov	Dez
TOTAL AÇORES													
Hóspedes													
Total	337 000	11 993	12 950	21 114	31 730	31 571	35 486	44 257	51 712	36 732	29 014	17 535	12 906
PORTUGAL	198 256	8 141	9 513	14 002	21 010	18 592	18 608	22 308	28 611	20 345	16 282	11 140	9 704
PORTUGUESES	198 150	8 135	9 506	13 994	21 004	18 576	18 598	22 296	28 601	20 337	16 270	11 136	9 697
ESTRANGEIROS	106	6	7	8	6	16	10	12	10	8	12	4	7
ESTRANGEIRO	138 744	3 852	3 437	7 112	10 720	12 979	16 878	21 949	23 101	16 387	12 732	6 395	3 202
ALEMANHA	16 632	124	162	479	1 099	1 432	2 566	2 877	3 265	2 533	1 407	576	112
ÁUSTRIA	1 037	3	6	16	109	133	136	127	303	104	48	44	8
BÉLGICA	950	24	4	33	54	59	92	190	191	108	146	24	25
BRASIL	925	37	58	66	79	102	96	123	115	93	62	48	46
CANADÁ	3 771	56	78	341	255	351	449	621	719	349	276	197	79
DINAMARCA	23 175	1 453	1 595	1 994	2 135	1 784	1 724	2 449	2 444	2 749	2 427	1 392	1 029
ESPAÑA	7 853	235	113	486	292	295	582	1 107	2 649	958	458	395	283
E.U.A	11 866	254	264	348	542	1 074	2 074	2 795	2 166	1 302	526	311	210
FINLÂNDIA	10 193	20	446	1 077	1 102	978	1 014	1 303	1 077	997	1 354	819	6
FRANÇA	6 553	65	50	101	350	444	1 273	1 434	1 847	593	198	89	109
HOLANDA	7 298	43	50	34	587	739	923	1 431	1 399	1 119	764	161	48
ITÁLIA	3 084	27	36	106	214	128	266	591	1 165	306	80	75	90
NORUEGA	7 977	14	25	34	379	1 131	1 286	1 702	1 141	995	1 098	152	20
REINO UNIDO	11 886	434	174	250	1 064	1 581	1 556	1 730	1 869	1 667	1 170	316	75
SUÍÇA	2 593	17	31	98	111	229	290	737	426	286	174	126	68
SUÉCIA	17 418	496	148	1 446	1 854	1 900	1 839	2 145	1 730	1 717	2 080	1 407	656
OUTROS PAÍSES	5 533	550	197	203	494	619	712	587	595	511	464	263	338
Dormidas													
Total	1 179 371	35 772	39 796	70 787	105 178	116 459	123 807	155 186	187 901	134 094	110 729	62 198	37 464
PORTUGAL	514 068	19 008	23 009	32 650	54 062	50 652	47 434	57 790	81 215	52 920	46 577	27 607	21 144
PORTUGUESES	513 288	19 000	22 993	32 596	54 038	50 526	47 320	57 695	81 146	52 852	46 476	27 574	21 072
ESTRANGEIROS	780	8	16	54	24	126	114	95	69	68	101	33	72
ESTRANGEIRO	665 303	16 764	16 787	38 137	51 116	65 807	76 373	97 396	106 686	81 174	64 152	34 591	16 320
ALEMANHA	66 562	394	668	1 959	4 819	6 324	9 491	10 277	11 798	10 951	6 629	2 847	405
ÁUSTRIA	3 149	16	19	83	311	365	437	414	835	432	120	99	18
BÉLGICA	3 109	47	11	89	208	137	329	754	603	331	447	73	80
BRASIL	2 911	130	156	150	309	224	451	379	324	325	179	174	110
CANADÁ	15 760	196	358	1 863	804	1 719	1 317	2 802	3 010	1 390	1 189	958	154
DINAMARCA	139 418	8 140	9 715	11 902	10 917	10 750	10 763	13 718	15 743	17 224	13 784	9 629	7 133
ESPAÑA	29 484	776	317	1 184	949	937	1 873	4 379	11 507	3 697	1 694	1 261	910
E.U.A	39 349	711	925	1 125	2 080	4 841	6 347	8 932	7 638	3 576	1 550	1 008	616
FINLÂNDIA	65 510	72	2 000	7 442	7 594	6 603	6 376	7 599	7 427	6 628	7 870	5 873	26
FRANÇA	18 221	126	116	288	889	1 190	3 284	4 238	4 881	1 823	754	269	363
HOLANDA	32 641	120	163	109	758	3 450	5 014	6 481	6 389	5 750	3 566	650	191
ITÁLIA	9 325	64	137	214	621	396	811	1 634	3 553	1 211	218	234	232
NORUEGA	51 968	76	85	185	2 646	7 192	8 461	10 890	8 259	6 474	6 882	760	58
REINO UNIDO	49 604	1 370	517	806	4 284	7 203	6 494	7 327	8 270	7 120	5 119	867	227
SUÍÇA	7 992	79	128	285	332	626	838	2 260	1 299	917	601	411	216
SUÉCIA	109 271	2 374	905	9 965	11 508	11 869	11 725	13 052	12 171	11 413	11 158	8 608	4 523
OUTROS PAÍSES	21 029	2 073	567	488	2 087	1 981	2 362	2 260	2 979	1 912	2 392	870	1 058

Q.2.1 - Total de Hóspedes e Dormidas na Hotelaria Tradicional na R.A.A., por Mês, Ilha e Países de Residência

2006

Meses	Total	Jan	Fev	Mar	Abr	Mai	Jun	Jul	Ago	Set	Out	Nov	Dez
SANTA MARIA													
Hóspedes													
Total	7 400	339	261	343	627	677	437	714	1 292	1 107	789	402	412
PORTUGAL	5 616	204	187	256	500	536	331	527	966	911	694	280	224
PORTUGUESES	5 588	201	185	255	499	534	327	520	963	910	691	280	223
ESTRANGEIROS	28	3	2	1	1	2	4	7	3	1	3	-	1
ESTRANGEIRO	1 784	135	74	87	127	141	106	187	326	196	95	122	188
ALEMANHA	195	2	9	3	8	10	19	40	48	49	2	1	4
ÁUSTRIA	17	-	2	2	-	1	3	-	-	6	2	1	-
BÉLGICA	8	-	-	1	-	-	4	3	-	-	-	-	-
BRASIL	30	-	-	-	-	2	3	1	17	1	6	-	-
CANADÁ	102	5	4	-	2	4	9	19	16	12	20	7	4
DINAMARCA	14	-	-	3	-	1	1	-	3	4	-	2	-
ESPAÑA	67	-	2	7	4	20	6	5	15	2	4	2	-
E.U.A	320	6	2	23	18	27	23	35	64	45	18	36	23
FINLÂNDIA	4	-	-	-	-	-	-	4	-	-	-	-	-
FRANÇA	77	-	-	2	10	-	-	4	32	14	6	1	8
HOLANDA	22	-	1	-	-	8	6	-	7	-	-	-	-
ITÁLIA	69	3	2	5	4	2	5	7	30	10	1	-	-
NORUEGA	32	-	-	3	-	-	1	16	8	-	4	-	-
REINO UNIDO	143	1	5	4	36	16	6	27	20	12	5	1	10
SUÍÇA	34	2	3	6	4	5	-	2	9	1	2	-	-
SUÉCIA	33	-	2	2	1	4	5	7	2	9	-	-	1
OUTROS PAÍSES	617	116	42	26	40	41	15	17	55	31	25	71	138
Dormidas													
Total	21 233	779	684	570	1 922	2 080	1 039	2 115	4 373	3 592	2 405	955	719
PORTUGAL	16 955	555	430	416	1 638	1 769	777	1 599	3 451	2 974	2 233	741	372
PORTUGUESES	16 903	552	426	414	1 637	1 753	773	1 588	3 447	2 973	2 230	741	369
ESTRANGEIROS	52	3	4	2	1	16	4	11	4	1	3	-	3
ESTRANGEIRO	4 278	224	254	154	284	311	262	516	922	618	172	214	347
ALEMANHA	728	4	90	3	19	26	40	112	184	232	6	5	7
ÁUSTRIA	88	-	8	10	-	7	16	-	-	40	5	2	-
BÉLGICA	23	-	-	2	-	-	16	5	-	-	-	-	-
BRASIL	62	-	-	-	-	6	7	2	38	2	7	-	-
CANADÁ	214	5	4	-	2	12	13	40	35	34	31	12	26
DINAMARCA	25	-	-	5	-	2	6	-	4	6	-	2	-
ESPAÑA	161	-	2	9	14	62	14	12	34	3	9	2	-
E.U.A	667	6	2	36	30	60	42	102	174	109	26	49	31
FINLÂNDIA	4	-	-	-	-	-	-	4	-	-	-	-	-
FRANÇA	207	-	-	8	17	-	-	14	85	39	13	3	28
HOLANDA	76	-	1	-	-	28	24	-	23	-	-	-	-
ITÁLIA	283	8	43	10	9	3	34	18	116	40	2	-	-
NORUEGA	102	-	-	3	-	-	6	53	22	-	18	-	-
REINO UNIDO	370	1	10	12	50	51	22	79	58	46	25	2	14
SUÍÇA	90	8	4	18	6	5	-	6	40	1	2	-	-
SUÉCIA	59	-	2	2	3	4	7	18	2	20	-	-	1
OUTROS PAÍSES	1 119	192	88	36	134	45	15	51	107	46	28	137	240

Q.2.1 - Total de Hóspedes e Dormidas na Hotelaria Tradicional na R.A.A., por Mês, Ilha e Países de Residência

2006

Meses	Total	Jan	Fev	Mar	Abr	Mai	Jun	Jul	Ago	Set	Out	Nov	Dez
SÃO MIGUEL													
Hóspedes													
Total	202 602	7 089	8 150	13 432	20 018	20 037	20 514	25 682	28 090	21 511	18 660	11 054	8 365
PORTUGAL	99 655	4 247	5 272	7 432	11 325	9 575	9 323	10 860	12 904	9 298	7 956	5 650	5 813
PORTUGUESES	99 631	4 247	5 271	7 426	11 324	9 569	9 323	10 859	12 903	9 296	7 954	5 648	5 811
ESTRANGEIROS	24	-	1	6	1	6	-	1	1	2	2	2	2
ESTRANGEIRO	102 947	2 842	2 878	6 000	8 693	10 462	11 191	14 822	15 186	12 213	10 704	5 404	2 552
ALEMANHA	9 970	67	129	286	837	900	1 400	1 439	1 741	1 553	1 059	484	75
ÁUSTRIA	464	1	2	7	33	57	47	52	153	51	25	31	5
BÉLGICA	486	11	3	15	28	25	43	88	101	53	87	12	20
BRASIL	565	23	29	26	56	69	32	101	70	56	34	38	31
CANADÁ	2 802	38	56	302	165	246	276	432	591	264	223	156	53
DINAMARCA	22 278	1 448	1 589	1 967	2 079	1 707	1 629	2 192	2 253	2 592	2 422	1 380	1 020
ESPAÑA	5 002	160	79	305	204	161	342	715	1 652	627	288	236	233
E.U.A	5 688	101	117	192	386	755	772	1 205	992	613	267	165	123
FINLÂNDIA	10 061	18	444	1 070	1 098	967	991	1 272	1 062	991	1 340	803	5
FRANÇA	3 266	34	36	70	142	252	646	671	821	337	103	71	83
HOLANDA	4 724	25	25	25	355	519	601	916	817	738	541	138	24
ITÁLIA	1 482	12	22	35	89	81	121	287	520	200	32	54	29
NORUEGA	7 679	14	15	31	369	1 079	1 225	1 658	1 120	968	1 066	119	15
REINO UNIDO	7 637	63	92	110	739	1 358	1 039	1 069	1 108	1 082	799	138	40
SUÍÇA	1 378	7	20	46	71	126	134	396	230	135	100	64	49
SUÉCIA	16 635	467	138	1 420	1 740	1 821	1 664	2 028	1 638	1 654	2 034	1 387	644
OUTROS PAÍSES	2 830	353	82	93	302	339	229	301	317	299	284	128	103
Dormidas													
Total	854 375	24 217	28 925	54 443	79 311	87 723	86 414	109 388	126 842	97 026	83 301	47 731	29 054
PORTUGAL	289 662	10 068	13 722	18 532	32 972	28 789	26 289	32 667	43 958	28 146	24 680	15 581	14 258
PORTUGUESES	289 346	10 068	13 721	18 481	32 969	28 751	26 289	32 644	43 946	28 112	24 618	15 551	14 196
ESTRANGEIROS	316	-	1	51	3	38	-	23	12	34	62	30	62
ESTRANGEIRO	564 713	14 149	15 203	35 911	46 339	58 934	60 125	76 721	82 884	68 880	58 621	32 150	14 796
ALEMANHA	47 839	215	491	1 595	4 126	4 824	6 499	6 249	7 417	7 883	5 570	2 633	337
ÁUSTRIA	1 701	14	7	55	96	186	179	220	499	282	74	78	11
BÉLGICA	1 820	18	9	32	127	56	174	405	372	189	317	51	70
BRASIL	1 789	96	89	67	202	130	94	326	216	212	124	145	88
CANADÁ	13 329	169	310	1 750	640	1 477	846	2 415	2 476	1 158	1 082	905	101
DINAMARCA	136 838	8 129	9 706	11 837	10 785	10 560	10 460	12 828	15 259	16 809	13 775	9 576	7 114
ESPAÑA	21 719	560	251	929	699	598	1 148	3 279	8 602	2 807	1 256	814	776
E.U.A	23 371	438	521	741	1 718	4 119	2 628	4 902	4 108	2 154	921	658	463
FINLÂNDIA	65 180	70	1 990	7 423	7 578	6 575	6 321	7 503	7 401	6 617	7 842	5 835	25
FRANÇA	9 763	74	91	214	469	646	1 844	2 116	2 177	1 052	553	224	303
HOLANDA	23 251	80	90	84	455	2 663	3 589	4 496	4 274	4 051	2 846	506	117
ITÁLIA	5 234	27	49	103	303	296	404	848	1 878	931	109	166	120
NORUEGA	50 917	76	48	182	2 626	7 042	8 128	10 747	8 208	6 379	6 776	661	44
REINO UNIDO	37 393	192	318	533	3 675	6 543	5 030	5 221	5 480	5 430	4 249	584	138
SUÍÇA	4 537	22	86	183	206	388	419	1 269	718	454	377	257	158
SUÉCIA	107 450	2 313	884	9 895	11 246	11 693	11 329	12 767	11 966	11 264	11 049	8 564	4 480
OUTROS PAÍSES	12 582	1 656	263	288	1 388	1 138	1 033	1 130	1 833	1 208	1 701	493	451

Q.2.1 - Total de Hóspedes e Dormidas na Hotelaria Tradicional na R.A.A., por Mês, Ilha e Países de Residência

2006

Meses	Total	Jan	Fev	Mar	Abr	Mai	Jun	Jul	Ago	Set	Out	Nov	Dez
TERCEIRA													
Hóspedes													
Total	57 019	2 450	2 143	3 733	5 198	4 606	5 544	7 312	8 868	6 649	4 902	3 217	2 397
PORTUGAL	43 426	1 774	1 840	3 134	4 280	3 674	3 567	4 822	6 422	5 131	3 979	2 695	2 108
PORTUGUESES	43 381	1 771	1 837	3 134	4 276	3 671	3 561	4 818	6 416	5 126	3 972	2 693	2 106
ESTRANGEIROS	45	3	3	-	4	3	6	4	6	5	7	2	2
ESTRANGEIRO	13 593	676	303	599	918	932	1 977	2 490	2 446	1 518	923	522	289
ALEMANHA	1 771	37	12	71	89	153	246	374	354	258	128	40	9
ÁUSTRIA	191	2	-	3	41	20	29	19	43	11	13	7	3
BÉLGICA	141	5	-	6	13	15	11	15	15	14	34	9	4
BRASIL	183	8	16	19	14	11	42	11	15	15	13	5	14
CANADÁ	594	10	14	24	43	88	103	112	79	49	22	31	19
DINAMARCA	271	3	2	9	24	29	41	46	59	47	-	4	7
ESPAÑA	1 312	47	22	157	50	30	89	130	382	184	91	100	30
E.U.A	3 762	135	126	79	94	194	700	979	684	493	139	85	54
FINLÂNDIA	44	2	-	3	2	2	11	5	7	6	2	4	-
FRANÇA	706	8	6	12	19	60	199	158	130	50	47	9	8
HOLANDA	694	6	2	-	164	60	91	113	133	73	32	5	15
ITÁLIA	606	7	8	55	66	11	57	111	171	37	32	17	34
NORUEGA	122	-	4	-	2	40	44	11	5	3	5	7	1
REINO UNIDO	1 875	355	51	103	184	49	156	227	195	168	222	149	16
SUÍÇA	308	2	2	20	11	27	46	80	64	40	7	7	2
SUÉCIA	256	17	3	7	30	26	53	19	50	12	28	11	-
OUTROS PAÍSES	757	32	35	31	72	117	59	80	60	58	108	32	73
Dormidas													
Total	137 109	5 788	4 882	8 074	11 431	11 562	15 011	17 038	23 140	14 906	13 217	7 460	4 600
PORTUGAL	101 852	3 936	4 061	6 968	9 500	9 233	9 126	10 868	15 893	11 341	10 934	6 177	3 815
PORTUGUESES	101 472	3 931	4 057	6 968	9 480	9 183	9 016	10 807	15 840	11 308	10 898	6 174	3 810
ESTRANGEIROS	380	5	4	-	20	50	110	61	53	33	36	3	5
ESTRANGEIRO	35 257	1 852	821	1 106	1 931	2 329	5 885	6 170	7 247	3 565	2 283	1 283	785
ALEMANHA	4 421	118	54	137	215	412	538	1 011	904	562	391	62	17
ÁUSTRIA	435	2	-	8	113	65	80	44	68	21	17	10	7
BÉLGICA	322	7	-	31	26	31	27	40	42	31	63	15	9
BRASIL	702	13	45	37	78	30	304	32	42	55	28	18	20
CANADÁ	1 554	10	23	61	51	204	338	197	436	142	39	33	20
DINAMARCA	627	5	4	26	46	63	117	88	140	100	-	23	15
ESPAÑA	3 467	160	51	202	161	65	233	339	1 190	460	225	294	87
E.U.A	9 841	234	345	209	213	428	2 372	2 303	2 104	913	376	251	93
FINLÂNDIA	98	2	-	9	6	4	24	14	14	11	4	10	-
FRANÇA	1 602	15	15	34	34	221	373	357	285	132	97	21	18
HOLANDA	2 319	6	10	-	174	173	372	469	526	366	113	53	57
ITÁLIA	1 391	11	37	68	90	17	100	272	521	84	73	60	58
NORUEGA	531	-	25	-	6	111	268	39	10	12	11	47	2
REINO UNIDO	4 253	1 142	97	193	280	125	371	511	538	412	340	199	45
SUÍÇA	828	23	14	32	51	71	125	201	164	101	27	15	4
SUÉCIA	552	29	9	13	60	57	121	46	118	28	51	20	-
OUTROS PAÍSES	2 314	75	92	46	327	252	122	207	145	135	428	152	333

Q.2.1 - Total de Hóspedes e Dormidas na Hotelaria Tradicional na R.A.A., por Mês, Ilha e Países de Residência

2006

Meses	Total	Jan	Fev	Mar	Abr	Mai	Jun	Jul	Ago	Set	Out	Nov	Dez
GRACIOSA													
Hóspedes													
Total	3 857	235	250	271	336	318	342	430	530	364	335	286	160
PORTUGAL	3 571	231	237	268	331	301	274	377	448	345	316	285	158
PORTUGUESES	3 571	231	237	268	331	301	274	377	448	345	316	285	158
ESTRANGEIROS	0	-	-	-	-	-	-	-	-	-	-	-	-
ESTRANGEIRO	286	4	13	3	5	17	68	53	82	19	19	1	2
ALEMANHA	23	-	-	-	-	2	12	7	-	1	1	-	-
ÁUSTRIA	3	-	-	-	-	1	-	2	-	-	-	-	-
BÉLGICA	0	-	-	-	-	-	-	-	-	-	-	-	-
BRASIL	4	-	2	-	-	1	1	-	-	-	-	-	-
CANADÁ	7	-	2	-	-	-	2	3	-	-	-	-	-
DINAMARCA	7	-	-	-	-	-	2	3	2	-	-	-	-
ESPAÑA	26	-	2	1	-	-	9	2	6	2	2	-	2
E.U.A	121	-	1	-	2	6	30	28	33	10	10	1	-
FINLÂNDIA	1	-	-	-	-	-	-	1	-	-	-	-	-
FRANÇA	8	-	-	-	-	-	2	2	4	-	-	-	-
HOLANDA	4	-	2	-	-	-	-	-	2	-	-	-	-
ITÁLIA	21	-	-	-	1	-	6	-	12	1	1	-	-
NORUEGA	5	-	-	-	-	2	-	1	2	-	-	-	-
REINO UNIDO	0	-	-	-	-	-	-	-	-	-	-	-	-
SUÍÇA	7	-	-	-	-	-	-	2	5	-	-	-	-
SUÉCIA	3	2	-	1	-	-	-	-	-	-	-	-	-
OUTROS PAÍSES	46	2	4	1	2	5	4	2	16	5	5	-	-
Dormidas													
Total	9 298	483	636	743	549	733	961	1 078	1 366	959	904	603	283
PORTUGAL	8 396	465	582	733	542	672	730	931	1 086	921	866	593	275
PORTUGUESES	8 396	465	582	733	542	672	730	931	1 086	921	866	593	275
ESTRANGEIROS	0	-	-	-	-	-	-	-	-	-	-	-	-
ESTRANGEIRO	902	18	54	10	7	61	231	147	280	38	38	10	8
ALEMANHA	72	-	-	-	-	14	31	23	-	2	2	-	-
ÁUSTRIA	9	-	-	-	-	3	-	6	-	-	-	-	-
BÉLGICA	0	-	-	-	-	-	-	-	-	-	-	-	-
BRASIL	12	-	2	-	-	2	8	-	-	-	-	-	-
CANADÁ	11	-	2	-	-	-	6	3	-	-	-	-	-
DINAMARCA	26	-	-	-	-	-	4	16	6	-	-	-	-
ESPAÑA	99	-	4	2	-	-	57	4	12	6	6	-	8
E.U.A	341	-	21	-	4	10	56	71	135	17	17	10	-
FINLÂNDIA	2	-	-	-	-	-	-	2	-	-	-	-	-
FRANÇA	36	-	-	-	-	-	6	6	24	-	-	-	-
HOLANDA	10	-	6	-	-	-	-	-	4	-	-	-	-
ITÁLIA	84	-	-	-	1	-	43	-	38	1	1	-	-
NORUEGA	18	-	-	-	-	8	-	6	4	-	-	-	-
REINO UNIDO	0	-	-	-	-	-	-	-	-	-	-	-	-
SUÍÇA	19	-	-	-	-	-	-	4	15	-	-	-	-
SUÉCIA	3	2	-	1	-	-	-	-	-	-	-	-	-
OUTROS PAÍSES	160	16	19	7	2	24	20	6	42	12	12	-	-

Q.2.1 - Total de Hóspedes e Dormidas na Hotelaria Tradicional na R.A.A., por Mês, Ilha e Países de Residência

2006

Meses	Total	Jan	Fev	Mar	Abr	Mai	Jun	Jul	Ago	Set	Out	Nov	Dez
SÃO JORGE													
Hóspedes													
Total	6 616	245	245	264	453	495	851	1 230	1 325	602	409	322	175
PORTUGAL	4 303	233	232	243	347	400	431	611	648	390	298	307	163
PORTUGUESES	4 303	233	232	243	347	400	431	611	648	390	298	307	163
ESTRANGEIROS	0	-	-	-	-	-	-	-	-	-	-	-	-
ESTRANGEIRO	2 313	12	13	21	106	95	420	619	677	212	111	15	12
ALEMANHA	569	2	-	2	13	34	99	178	152	68	12	6	3
ÁUSTRIA	56	-	-	-	-	2	3	15	32	4	-	-	-
BÉLGICA	25	-	-	-	4	1	-	4	10	4	2	-	-
BRASIL	16	1	1	2	2	2	4	2	2	-	-	-	-
CANADÁ	31	-	-	-	14	-	5	3	2	4	3	-	-
DINAMARCA	46	-	-	2	2	-	-	32	6	4	-	-	-
ESPAÑA	60	-	-	-	4	4	7	6	22	9	2	3	3
E.U.A	318	-	-	4	-	4	130	70	65	18	27	-	-
FINLÂNDIA	14	-	-	-	-	-	-	10	2	-	2	-	-
FRANÇA	391	2	-	-	40	8	82	109	128	13	7	-	2
HOLANDA	268	4	2	1	1	28	24	76	81	14	36	1	-
ITÁLIA	113	-	-	-	1	-	1	10	92	7	1	-	1
NORUEGA	6	-	-	-	-	-	-	3	-	-	1	-	2
REINO UNIDO	215	1	9	7	21	5	18	40	66	40	7	-	1
SUÍÇA	33	-	-	2	-	2	3	11	7	5	2	1	-
SUÉCIA	42	2	-	-	-	1	32	5	1	-	-	1	-
OUTROS PAÍSES	110	-	1	1	4	4	12	45	9	22	9	3	-
Dormidas													
Total	15 390	521	504	778	972	1 136	1 886	3 146	3 111	1 404	770	768	394
PORTUGAL	9 093	485	466	696	756	911	841	1 317	1 197	798	536	722	368
PORTUGUESES	9 093	485	466	696	756	911	841	1 317	1 197	798	536	722	368
ESTRANGEIROS	0	-	-	-	-	-	-	-	-	-	-	-	-
ESTRANGEIRO	6 297	36	38	82	216	225	1 045	1 829	1 914	606	234	46	26
ALEMANHA	1 505	10	-	10	34	58	263	442	397	239	29	19	4
ÁUSTRIA	112	-	-	-	-	4	9	41	52	6	-	-	-
BÉLGICA	68	-	-	-	8	2	-	8	36	10	4	-	-
BRASIL	60	2	3	4	13	18	9	7	4	-	-	-	-
CANADÁ	61	-	-	-	28	-	13	5	2	8	5	-	-
DINAMARCA	146	-	-	4	10	-	-	98	22	12	-	-	-
ESPAÑA	150	-	-	-	6	8	22	12	52	31	6	6	7
E.U.A	863	-	-	36	-	4	270	293	160	45	55	-	-
FINLÂNDIA	40	-	-	-	-	-	-	33	4	-	3	-	-
FRANÇA	1 094	6	-	-	78	16	205	284	455	32	14	-	4
HOLANDA	780	12	3	4	4	93	90	208	246	40	72	8	-
ITÁLIA	254	-	-	-	2	-	2	24	201	21	1	-	3
NORUEGA	18	-	-	-	-	-	-	10	-	-	2	-	6
REINO UNIDO	638	2	29	16	27	9	58	144	230	111	10	-	2
SUÍÇA	104	-	-	4	-	4	12	33	16	22	10	3	-
SUÉCIA	89	4	-	-	-	3	68	12	1	-	-	1	-
OUTROS PAÍSES	315	-	3	4	6	6	24	175	36	29	23	9	-

Q.2.1 - Total de Hóspedes e Dormidas na Hotelaria Tradicional na R.A.A., por Mês, Ilha e Países de Residência

2006

Meses	Total	Jan	Fev	Mar	Abr	Mai	Jun	Jul	Ago	Set	Out	Nov	Dez
PICO													
Hóspedes													
Total	18 355	812	736	955	1 352	1 585	2 025	2 887	3 778	1 939	1 083	772	431
PORTUGAL	12 983	765	707	890	1 157	1 189	1 214	1 614	2 180	1 350	874	669	374
PORTUGUESES	12 977	765	707	889	1 157	1 184	1 214	1 614	2 180	1 350	874	669	374
ESTRANGEIROS	6	-	-	1	-	5	-	-	-	-	-	-	-
ESTRANGEIRO	5 372	47	29	65	195	396	811	1 273	1 598	589	209	103	57
ALEMANHA	1 519	6	5	16	55	122	272	352	381	219	76	11	4
ÁUSTRIA	115	-	-	-	-	6	37	25	24	17	5	1	-
BÉLGICA	79	2	1	2	1	5	9	28	20	8	3	-	-
BRASIL	27	2	3	4	2	2	2	1	3	4	1	3	-
CANADÁ	51	-	2	1	-	2	12	16	13	2	1	2	-
DINAMARCA	85	-	1	4	2	4	7	41	12	10	-	4	-
ESPAÑA	319	2	1	3	4	10	40	41	179	14	15	5	5
E.U.A	303	5	2	17	17	9	66	82	72	22	6	5	-
FINLÂNDIA	6	-	-	-	-	-	-	2	-	-	-	4	-
FRANÇA	1 126	2	3	2	79	81	125	273	455	93	9	2	2
HOLANDA	319	1	-	3	2	34	42	69	71	47	34	9	7
ITÁLIA	213	2	-	2	1	17	20	65	83	9	1	2	11
NORUEGA	20	-	-	-	2	-	-	-	-	17	1	-	-
REINO UNIDO	608	-	-	1	13	60	84	149	198	70	22	8	3
SUÍÇA	333	2	3	-	10	23	35	96	46	37	27	39	15
SUÉCIA	31	-	-	-	-	2	6	5	5	6	-	-	7
OUTROS PAÍSES	218	23	8	10	7	19	54	28	36	14	8	8	3
Dormidas													
Total	40 951	2 041	1 687	1 844	2 699	3 756	4 317	6 500	8 592	4 456	2 856	1 507	696
PORTUGAL	25 540	1 926	1 605	1 699	2 244	2 641	2 148	2 744	4 001	2 559	2 196	1 248	529
PORTUGUESES	25 517	1 926	1 605	1 698	2 244	2 619	2 148	2 744	4 001	2 559	2 196	1 248	529
ESTRANGEIROS	23	-	-	1	-	22	-	-	-	-	-	-	-
ESTRANGEIRO	15 411	115	82	145	455	1 115	2 169	3 756	4 591	1 897	660	259	167
ALEMANHA	4 731	15	12	28	168	407	714	992	1 206	869	288	24	8
ÁUSTRIA	346	-	-	-	-	22	108	61	89	50	15	1	-
BÉLGICA	194	6	2	2	5	6	21	77	40	21	14	-	-
BRASIL	42	2	3	4	6	4	6	1	4	8	1	3	-
CANADÁ	128	-	19	2	-	2	28	37	27	4	3	6	-
DINAMARCA	302	-	2	6	2	12	23	184	23	24	-	26	-
ESPAÑA	944	4	1	15	6	43	151	124	509	39	28	12	12
E.U.A	683	17	4	35	53	19	98	234	163	41	12	7	-
FINLÂNDIA	12	-	-	-	-	-	-	4	-	-	-	8	-
FRANÇA	3 107	6	3	6	141	201	380	902	1 130	318	15	3	2
HOLANDA	785	2	-	8	4	77	106	208	153	77	87	50	13
ITÁLIA	524	6	-	9	2	34	94	141	186	22	2	4	24
NORUEGA	74	-	-	-	4	-	-	-	-	68	2	-	-
REINO UNIDO	1 961	-	-	3	28	173	222	460	791	182	74	14	14
SUÍÇA	988	8	15	-	27	68	76	258	171	146	83	84	52
SUÉCIA	89	-	-	-	-	2	18	13	8	10	-	-	38
OUTROS PAÍSES	501	49	21	27	9	45	124	60	91	18	36	17	4

Q.2.1 - Total de Hóspedes e Dormidas na Hotelaria Tradicional na R.A.A., por Mês, Ilha e Países de Residência

2006

Meses	Total	Jan	Fev	Mar	Abr	Mai	Jun	Jul	Ago	Set	Out	Nov	Dez
FAIAL													
Hóspedes													
Total	37 391	721	1 043	1 954	3 537	3 575	5 069	5 452	7 041	4 173	2 616	1 332	878
PORTUGAL	26 437	589	934	1 642	2 927	2 736	3 208	3 202	4 581	2 696	2 017	1 124	781
PORTUGUESES	26 436	589	933	1 642	2 927	2 736	3 208	3 202	4 581	2 696	2 017	1 124	781
ESTRANGEIROS	1	-	1	-	-	-	-	-	-	-	-	-	-
ESTRANGEIRO	10 954	132	109	312	610	839	1 861	2 250	2 460	1 477	599	208	97
ALEMANHA	2 175	10	7	101	91	179	441	362	487	330	123	29	15
ÁUSTRIA	189	-	2	4	35	46	17	14	49	15	3	4	-
BÉLGICA	194	6	-	9	8	13	25	49	37	28	15	3	1
BRASIL	95	2	5	14	5	15	12	7	7	17	8	2	1
CANADÁ	170	3	-	14	31	11	40	31	17	12	7	1	3
DINAMARCA	387	2	-	8	20	27	44	133	76	70	5	2	-
ESPAÑA	985	26	7	13	26	68	89	202	334	112	51	47	10
E.U.A	1 196	7	13	28	22	71	315	363	225	90	33	19	10
FINLÂNDIA	46	-	2	4	2	9	10	9	4	-	1	4	1
FRANÇA	929	19	5	12	54	43	208	203	268	79	26	6	6
HOLANDA	1 264	7	18	5	65	90	159	256	286	247	121	8	2
ITÁLIA	525	3	4	9	51	11	56	98	232	33	12	1	15
NORUEGA	89	-	6	-	6	5	14	9	5	3	13	26	2
REINO UNIDO	1 355	13	16	24	69	93	252	218	269	273	103	20	5
SUÍÇA	459	3	3	24	15	46	48	141	63	66	35	13	2
SUÉCIA	298	8	3	6	46	25	59	74	29	24	18	2	4
OUTROS PAÍSES	598	23	18	37	64	87	72	81	72	78	25	21	20
Dormidas													
Total	90 468	1 520	2 127	3 787	7 699	8 675	12 422	14 426	18 313	10 625	6 729	2 694	1 451
PORTUGAL	55 778	1 165	1 851	3 128	5 975	6 052	6 736	6 900	10 247	5 570	4 740	2 140	1 274
PORTUGUESES	55 771	1 165	1 844	3 128	5 975	6 052	6 736	6 900	10 247	5 570	4 740	2 140	1 274
ESTRANGEIROS	7	-	7	-	-	-	-	-	-	-	-	-	-
ESTRANGEIRO	34 690	355	276	659	1 724	2 623	5 686	7 526	8 066	5 055	1 989	554	177
ALEMANHA	6 116	32	21	186	243	517	1 252	1 037	1 422	969	327	84	26
ÁUSTRIA	450	-	4	10	102	78	45	42	119	33	9	8	-
BÉLGICA	637	16	-	22	42	42	91	213	87	77	39	7	1
BRASIL	235	15	10	36	10	34	23	11	19	48	19	8	2
CANADÁ	428	12	-	50	83	24	69	91	33	28	29	2	7
DINAMARCA	1 237	6	-	14	50	79	153	498	219	207	9	2	-
ESPAÑA	2 739	52	8	27	63	159	248	593	975	318	149	127	20
E.U.A	3 200	16	26	58	56	181	783	940	721	264	93	33	29
FINLÂNDIA	134	-	10	10	10	24	25	39	6	-	1	8	1
FRANÇA	2 281	25	7	22	120	106	450	529	698	236	62	18	8
HOLANDA	5 409	20	53	13	121	416	833	1 096	1 156	1 216	448	33	4
ITÁLIA	1 409	12	8	24	211	26	134	294	557	85	30	1	27
NORUEGA	247	-	12	-	10	21	51	27	12	3	53	52	6
REINO UNIDO	4 824	32	35	43	222	302	790	912	1 134	873	399	68	14
SUÍÇA	1 316	7	9	48	42	90	151	471	171	189	100	36	2
SUÉCIA	759	26	6	24	124	68	142	178	69	55	58	5	4
OUTROS PAÍSES	3 269	84	67	72	215	456	446	555	668	454	164	62	26

Q.2.1 - Total de Hóspedes e Dormidas na Hotelaria Tradicional na R.A.A., por Mês, Ilha e Países de Residência

2006

Meses	Total	Jan	Fev	Mar	Abr	Mai	Jun	Jul	Ago	Set	Out	Nov	Dez
FLORES													
Hóspedes													
Total	3 760	102	122	162	209	278	704	550	788	387	220	150	88
PORTUGAL	2 265	98	104	137	143	181	260	295	462	224	148	130	83
PORTUGUESES	2 263	98	104	137	143	181	260	295	462	224	148	130	81
ESTRANGEIROS	2	-	-	-	-	-	-	-	-	-	-	-	2
ESTRANGEIRO	1 495	4	18	25	66	97	444	255	326	163	72	20	5
ALEMANHA	410	-	-	-	6	32	77	125	102	55	6	5	2
ÁUSTRIA	2	-	-	-	-	-	-	-	2	-	-	-	-
BÉLGICA	17	-	-	-	-	-	-	3	8	1	5	-	-
BRASIL	5	1	2	1	-	-	-	-	1	-	-	-	-
CANADÁ	14	-	-	-	-	-	2	5	1	6	-	-	-
DINAMARCA	87	-	3	1	8	16	-	2	33	22	-	-	2
ESPAÑA	82	-	-	-	-	2	-	6	59	8	5	2	-
E.U.A	158	-	3	5	3	8	38	33	31	11	26	-	-
FINLÂNDIA	17	-	-	-	-	-	2	-	2	-	9	4	-
FRANÇA	50	-	-	3	6	-	11	14	9	7	-	-	-
HOLANDA	3	-	-	-	-	-	-	1	2	-	-	-	-
ITÁLIA	55	-	-	-	1	6	-	13	25	9	-	1	-
NORUEGA	24	-	-	-	-	5	2	4	1	4	8	-	-
REINO UNIDO	53	1	1	1	2	-	1	-	13	22	12	-	-
SUÍÇA	41	1	-	-	-	-	24	9	2	2	1	2	-
SUÉCIA	120	-	2	10	37	21	20	7	5	12	-	6	-
OUTROS PAÍSES	357	1	7	4	3	7	267	33	30	4	-	-	1
Dormidas													
Total	10 547	423	351	548	595	794	1 757	1 495	2 164	1 126	547	480	267
PORTUGAL	6 792	408	292	478	435	585	787	764	1 382	611	392	405	253
PORTUGUESES	6 790	408	292	478	435	585	787	764	1 382	611	392	405	251
ESTRANGEIROS	2	-	-	-	-	-	-	-	-	-	-	-	2
ESTRANGEIRO	3 755	15	59	70	160	209	970	731	782	515	155	75	14
ALEMANHA	1 150	-	-	-	14	66	154	411	268	195	16	20	6
ÁUSTRIA	8	-	-	-	-	-	-	-	8	-	-	-	-
BÉLGICA	45	-	-	-	-	-	-	6	26	3	10	-	-
BRASIL	9	2	4	2	-	-	-	-	1	-	-	-	-
CANADÁ	35	-	-	-	-	-	4	14	1	16	-	-	-
DINAMARCA	217	-	3	10	24	34	-	6	70	66	-	-	4
ESPAÑA	205	-	-	-	-	2	-	16	133	33	15	6	-
E.U.A	383	-	6	10	6	20	98	87	73	33	50	-	-
FINLÂNDIA	40	-	-	-	-	-	6	-	2	-	20	12	-
FRANÇA	131	-	-	4	30	-	26	30	27	14	-	-	-
HOLANDA	11	-	-	-	-	-	-	4	7	-	-	-	-
ITÁLIA	146	-	-	-	3	20	-	37	56	27	-	3	-
NORUEGA	61	-	-	-	-	10	8	8	3	12	20	-	-
REINO UNIDO	165	1	28	6	2	-	1	-	39	66	22	-	-
SUÍÇA	110	11	-	-	-	-	55	18	4	4	2	16	-
SUÉCIA	270	-	4	30	75	42	40	18	7	36	-	18	-
OUTROS PAÍSES	769	1	14	8	6	15	578	76	57	10	-	-	4

Q.2.1 - Total de Hóspedes e Dormidas na Hotelaria Tradicional na R.A.A., por Mês, Ilha e Países de Residência

2006

Meses	Total	Jan	Fev	Mar	Abr	Mai	Jun	Jul	Ago	Set	Out	Nov	Dez
CORVO													
Hóspedes													
Total
PORTUGAL
PORTUGUESES
ESTRANGEIROS
ESTRANGEIRO
ALEMANHA
ÁUSTRIA
BÉLGICA
BRASIL
CANADÁ
DINAMARCA
ESPAÑA
E.U.A
FINLÂNDIA
FRANÇA
HOLANDA
ITÁLIA
NORUEGA
REINO UNIDO
SUÍÇA
SUÉCIA
OUTROS PAÍSES
Dormidas													
Total
PORTUGAL
PORTUGUESES
ESTRANGEIROS
ESTRANGEIRO
ALEMANHA
ÁUSTRIA
BÉLGICA
BRASIL
CANADÁ
DINAMARCA
ESPAÑA
E.U.A
FINLÂNDIA
FRANÇA
HOLANDA
ITÁLIA
NORUEGA
REINO UNIDO
SUÍÇA
SUÉCIA
OUTROS PAÍSES

TURISMO ESPAÇO RURAL

Q.2.2 - Total de Hóspedes e Dormidas na R.A.A., por Mês, Ilha e Países de Residência

2006

Meses	Total	Jan	Fev	Mar	Abr	Mai	Jun	Jul	Ago	Set	Out	Nov	Dez
TOTAL AÇORES													
Hóspedes													
Total	5 217	115	100	92	253	497	628	1 024	1 243	656	382	127	100
PORTUGAL	2 250	97	71	38	130	196	269	288	485	253	242	101	80
PORTUGUESES	2 224	97	71	38	127	196	251	284	484	253	242	101	80
ESTRANGEIROS	26	-	-	-	3	-	18	4	1	-	-	-	-
ESTRANGEIRO	2 967	18	29	54	123	301	359	736	758	403	140	26	20
ALEMANHA	672	8	3	1	25	39	70	181	169	102	52	12	10
ÁUSTRIA	57	-	-	-	2	3	-	23	21	8	-	-	-
BÉLGICA	49	-	-	2	-	-	4	18	21	4	-	-	-
BRASIL	6	2	-	-	-	-	2	-	1	1	-	-	-
CANADÁ	27	1	-	-	-	-	4	9	7	5	-	1	-
DINAMARCA	51	-	2	-	-	-	1	28	15	2	-	2	1
ESPAÑA	204	-	-	2	8	13	10	63	59	38	3	3	5
E.U.A	211	1	-	2	7	23	52	43	38	30	6	6	3
FINLÂNDIA	58	-	12	24	2	14	4	2	-	-	-	-	-
FRANÇA	254	2	2	4	16	20	17	78	93	20	2	-	-
HOLANDA	211	-	1	2	18	49	32	31	26	33	19	-	-
ITÁLIA	247	-	-	-	4	3	12	81	105	33	8	-	1
NORUEGA	12	-	-	-	-	-	-	11	-	-	-	1	-
REINO UNIDO	495	4	4	7	24	89	75	89	118	68	16	1	-
SUÍÇA	81	-	3	-	5	4	18	24	21	6	-	-	-
SUÉCIA	16	-	-	1	-	-	5	2	8	-	-	-	-
OUTROS PAÍSES	316	-	2	9	12	44	53	53	56	53	34	-	-
Dormidas													
Total	19 755	412	402	366	934	1 782	2 327	3 599	4 966	2 617	1 418	523	409
PORTUGAL	8 212	320	244	96	477	719	840	944	1 922	1 060	871	389	330
PORTUGUESES	8 122	320	244	96	447	719	796	932	1 918	1 060	871	389	330
ESTRANGEIROS	90	-	-	-	30	-	44	12	4	-	-	-	-
ESTRANGEIRO	11 543	92	158	270	457	1 063	1 487	2 655	3 044	1 557	547	134	79
ALEMANHA	2 815	55	29	1	177	149	303	604	758	424	224	52	39
ÁUSTRIA	161	-	-	-	4	14	-	67	46	30	-	-	-
BÉLGICA	238	-	-	18	-	-	12	62	123	23	-	-	-
BRASIL	25	6	-	-	-	-	8	-	3	8	-	-	-
CANADÁ	110	1	-	-	-	-	26	30	23	28	-	2	-
DINAMARCA	246	-	4	-	-	-	3	175	30	12	-	16	6
ESPAÑA	654	-	-	3	27	44	22	186	215	117	12	11	17
E.U.A	894	4	-	4	22	38	285	144	229	89	19	46	14
FINLÂNDIA	351	-	84	168	2	84	5	8	-	-	-	-	-
FRANÇA	867	6	7	16	41	78	55	241	336	81	6	-	-
HOLANDA	762	-	1	5	38	152	146	107	133	106	74	-	-
ITÁLIA	486	-	-	-	4	5	21	203	151	94	5	3	-
NORUEGA	37	-	-	-	-	-	-	34	-	-	-	3	-
REINO UNIDO	1 787	20	12	32	83	259	219	352	532	218	56	4	-
SUÍÇA	283	-	15	-	12	17	103	76	33	27	-	-	-
SUÉCIA	24	-	-	4	-	-	6	4	10	-	-	-	-
OUTROS PAÍSES	1 484	-	6	19	43	220	267	303	234	251	141	-	-

COLÓNIAS DE FÉRIAS

Q.2.3 - Total de Hóspedes e Dormidas na R.A.A., por Mês, Ilha e Países de Residência

2006

Meses	Total	Jan	Fev	Mar	Abr	Mai	Jun	Jul	Ago	Set	Out	Nov	Dez
TOTAL AÇORES													
Hóspedes													
Total	5 608	234	242	609	676	427	470	731	965	422	257	369	206
PORTUGAL	4 568	220	209	566	615	371	397	522	635	319	174	352	188
PORTUGUESES	4 385	216	197	477	597	362	397	507	624	308	168	352	180
ESTRANGEIROS	183	4	12	89	18	9	-	15	11	11	6	-	8
ESTRANGEIRO	1 040	14	33	43	61	56	73	209	330	103	83	17	18
ALEMANHA	178	1	4	14	9	12	16	8	44	43	24	3	-
ÁUSTRIA	11	-	-	-	-	6	1	-	2	-	1	1	-
BÉLGICA	29	-	2	2	1	3	2	7	4	4	4	-	-
BRASIL	12	1	-	1	3	-	-	4	-	-	2	1	-
CANADÁ	41	5	2	-	4	2	8	14	-	5	1	-	-
DINAMARCA	28	-	-	2	-	2	-	11	3	6	4	-	-
ESPAÑA	105	-	4	5	10	-	4	8	40	15	8	4	7
E.U.A	52	-	10	-	4	4	7	19	7	-	1	-	-
FINLÂNDIA	3	-	-	1	-	-	-	-	1	1	-	-	-
FRANÇA	217	-	5	5	13	12	10	82	76	6	5	2	1
HOLANDA	19	-	-	-	-	4	2	3	7	-	3	-	-
ITÁLIA	167	-	1	4	4	-	-	16	126	6	2	-	8
NORUEGA	2	-	-	-	-	1	-	-	1	-	-	-	-
REINO UNIDO	38	5	5	1	1	2	3	2	11	4	4	-	-
SUÍÇA	50	-	-	-	2	3	2	13	2	9	17	-	2
SUÉCIA	34	-	-	-	2	2	12	13	-	-	1	4	-
OUTROS PAÍSES	54	2	-	8	8	3	6	9	6	4	6	2	-
Dormidas													
Total	14 835	443	445	1 656	2 072	1 019	1 382	1 661	2 631	1 173	832	960	561
PORTUGAL	11 726	387	342	1 297	1 861	824	1 098	1 210	1 876	938	512	912	469
PORTUGUESES	11 256	379	313	1 105	1 813	787	1 098	1 166	1 833	913	483	912	454
ESTRANGEIROS	470	8	29	192	48	37	-	44	43	25	29	-	15
ESTRANGEIRO	3 109	56	103	359	211	195	284	451	755	235	320	48	92
ALEMANHA	388	5	22	46	42	31	21	12	71	81	45	12	-
ÁUSTRIA	46	-	-	-	-	36	1	-	4	-	3	2	-
BÉLGICA	122	-	2	24	3	3	50	11	9	8	12	-	-
BRASIL	68	2	-	13	22	-	-	14	-	-	12	5	-
CANADÁ	105	9	9	-	6	14	8	44	-	13	2	-	-
DINAMARCA	97	-	-	3	-	2	-	40	3	21	28	-	-
ESPAÑA	373	-	7	75	16	-	69	25	85	39	22	10	25
E.U.A	80	-	10	-	11	8	12	20	7	-	12	-	-
FINLÂNDIA	5	-	-	2	-	-	-	-	2	1	-	-	-
FRANÇA	486	-	9	85	32	28	28	111	162	15	13	2	1
HOLANDA	70	-	-	-	-	18	3	3	10	-	36	-	-
ITÁLIA	371	-	-	56	4	-	-	44	220	5	2	-	40
NORUEGA	3	-	-	-	-	2	-	-	1	-	-	-	-
REINO UNIDO	169	38	43	12	3	8	7	4	26	13	15	-	-
SUÍÇA	169	-	-	-	8	26	6	26	2	15	60	-	26
SUÉCIA	160	-	-	-	4	10	60	64	-	-	7	15	-
OUTROS PAÍSES	244	2	-	43	54	9	19	29	17	18	51	2	-

PARQUES DE CAMPISMO

Q.2.4 - Total de Hóspedes e Dormidas na R.A.A., por Mês, Ilha e Países de Residência

2006

Meses	Total	Jan	Fev	Mar	Abr	Mai	Jun	Jul	Ago	Set	Out	Nov	Dez
TOTAL AÇORES													
Hóspedes													
Total	12 807	-	-	2	48	89	814	3 542	7 506	802	4	-	-
PORTUGAL	11 156	-	-	2	37	66	641	2 986	6 720	700	4	-	-
PORTUGUESES	11 063	-	-	2	37	66	638	2 982	6 636	698	4	-	-
ESTRANGEIROS	93	-	-	-	-	-	3	4	84	2	-	-	-
ESTRANGEIRO	1 651	-	-	-	11	23	173	556	786	102	-	-	-
ALEMANHA	303	-	-	-	1	8	55	68	135	36	-	-	-
ÁUSTRIA	15	-	-	-	-	1	7	-	7	-	-	-	-
BÉLGICA	49	-	-	-	-	1	3	25	18	2	-	-	-
BRASIL	7	-	-	-	-	-	-	6	1	-	-	-	-
CANADÁ	30	-	-	-	4	-	-	18	8	-	-	-	-
DINAMARCA	48	-	-	-	2	-	4	40	2	-	-	-	-
ESPAÑA	122	-	-	-	2	-	5	44	63	8	-	-	-
E.U.A	52	-	-	-	-	-	10	21	14	7	-	-	-
FINLÂNDIA	10	-	-	-	-	4	3	-	3	-	-	-	-
FRANÇA	548	-	-	-	2	2	38	199	302	5	-	-	-
HOLANDA	164	-	-	-	-	6	7	41	93	17	-	-	-
ITÁLIA	91	-	-	-	-	-	10	19	57	5	-	-	-
NORUEGA	12	-	-	-	-	-	-	-	10	2	-	-	-
REINO UNIDO	85	-	-	-	-	1	17	37	24	6	-	-	-
SUÍÇA	43	-	-	-	-	-	7	17	13	6	-	-	-
SUÉCIA	14	-	-	-	-	-	5	9	-	-	-	-	-
OUTROS PAÍSES	58	-	-	-	-	-	2	12	36	8	-	-	-
Dormidas													
Total	27 075	-	-	4	79	175	2 489	8 343	13 957	2 020	8	-	-
PORTUGAL	22 283	-	-	4	56	122	1 686	6 869	11 840	1 698	8	-	-
PORTUGUESES	22 098	-	-	4	56	122	1 683	6 865	11 667	1 693	8	-	-
ESTRANGEIROS	185	-	-	-	-	-	3	4	173	5	-	-	-
ESTRANGEIRO	4 792	-	-	-	23	53	803	1 474	2 117	322	-	-	-
ALEMANHA	1 256	-	-	-	5	12	417	229	420	173	-	-	-
ÁUSTRIA	42	-	-	-	-	1	23	-	18	-	-	-	-
BÉLGICA	88	-	-	-	-	1	6	44	35	2	-	-	-
BRASIL	22	-	-	-	-	-	-	7	15	-	-	-	-
CANADÁ	73	-	-	-	10	-	-	49	14	-	-	-	-
DINAMARCA	106	-	-	-	2	-	10	92	2	-	-	-	-
ESPAÑA	304	-	-	-	3	-	7	136	144	14	-	-	-
E.U.A	161	-	-	-	-	-	10	46	98	7	-	-	-
FINLÂNDIA	22	-	-	-	-	6	6	-	10	-	-	-	-
FRANÇA	1 435	-	-	-	3	2	196	495	707	32	-	-	-
HOLANDA	513	-	-	-	-	21	28	131	294	39	-	-	-
ITÁLIA	214	-	-	-	-	-	24	48	123	19	-	-	-
NORUEGA	15	-	-	-	-	-	-	-	11	4	-	-	-
REINO UNIDO	206	-	-	-	-	10	28	67	91	10	-	-	-
SUÍÇA	108	-	-	-	-	-	19	42	39	8	-	-	-
SUÉCIA	93	-	-	-	-	-	21	70	2	-	-	-	-
OUTROS PAÍSES	121	-	-	-	-	-	8	19	80	14	-	-	-

CASAS DE HÓSPEDES

Q.2.5 - Total de Hóspedes e Dormidas na R.A.A., por Mês, Ilha e Países de Residência

2006

Meses	Total	Jan	Fev	Mar	Abr	Mai	Jun	Jul	Ago	Set	Out	Nov	Dez
TOTAL AÇORES													
Hóspedes													
Total	5 655	199	230	213	291	377	619	1 041	1 322	697	344	192	130
PORTUGAL	4 047	191	217	195	249	274	434	635	850	456	248	172	126
PORTUGUESES	4 043	190	217	193	248	274	434	635	850	456	248	172	126
ESTRANGEIROS	4	1	-	2	1	-	-	-	-	-	-	-	-
ESTRANGEIRO	1 608	8	13	18	42	103	185	406	472	241	96	20	4
ALEMANHA	442	4	4	6	16	41	53	87	103	88	38	2	-
ÁUSTRIA	18	-	-	-	-	2	3	3	2	2	3	3	-
BÉLGICA	22	-	-	-	-	-	5	9	6	1	1	-	-
BRASIL	17	3	2	4	2	1	3	2	-	-	-	-	-
CANADÁ	34	-	-	-	1	4	7	17	5	-	-	-	-
DINAMARCA	74	-	2	-	6	4	-	38	8	12	-	4	-
ESPAÑA	96	-	-	-	5	3	1	11	47	22	7	-	-
E.U.A	86	-	3	1	1	4	10	36	22	9	-	-	-
FINLÂNDIA	1	-	-	-	-	-	-	-	1	-	-	-	-
FRANÇA	170	-	-	-	3	5	11	31	100	8	9	-	3
HOLANDA	48	-	-	-	-	5	6	11	5	7	12	2	-
ITÁLIA	109	-	-	1	2	-	2	26	59	15	4	-	-
NORUEGA	5	-	-	-	-	-	-	5	-	-	-	-	-
REINO UNIDO	348	-	-	3	3	24	66	91	88	50	14	9	-
SUÍÇA	54	-	-	1	-	3	9	17	6	17	1	-	-
SUÉCIA	7	1	-	-	-	2	-	-	-	3	1	-	-
OUTROS PAÍSES	77	-	2	2	3	5	9	22	20	7	6	-	1
Dormidas													
Total	24 543	1 323	1 383	1 193	1 451	1 785	2 861	3 453	4 396	2 672	1 611	1 441	974
PORTUGAL	18 432	1 278	1 292	1 085	1 263	1 221	2 074	1 985	2 776	1 809	1 293	1 402	954
PORTUGUESES	18 423	1 277	1 292	1 083	1 257	1 221	2 074	1 985	2 776	1 809	1 293	1 402	954
ESTRANGEIROS	9	1	-	2	6	-	-	-	-	-	-	-	-
ESTRANGEIRO	6 111	45	91	108	188	564	787	1 468	1 620	863	318	39	20
ALEMANHA	1 841	4	15	17	48	173	191	366	499	330	194	4	-
ÁUSTRIA	80	-	-	-	-	13	16	8	28	3	9	3	-
BÉLGICA	173	-	-	-	-	-	48	66	37	21	1	-	-
BRASIL	273	39	56	70	24	19	34	31	-	-	-	-	-
CANADÁ	141	-	-	-	12	26	17	51	35	-	-	-	-
DINAMARCA	201	-	6	-	10	4	-	109	22	42	-	8	-
ESPAÑA	247	-	-	-	23	31	4	23	97	43	26	-	-
E.U.A	306	-	6	2	12	29	24	94	117	22	-	-	-
FINLÂNDIA	2	-	-	-	-	-	-	-	2	-	-	-	-
FRANÇA	370	-	-	-	16	10	32	88	166	35	20	-	3
HOLANDA	217	-	-	-	-	14	47	56	46	22	18	14	-
ITÁLIA	268	-	-	2	11	-	8	68	147	25	7	-	-
NORUEGA	5	-	-	-	-	-	-	5	-	-	-	-	-
REINO UNIDO	1 521	-	-	9	15	182	285	395	342	251	32	10	-
SUÍÇA	148	-	-	2	-	20	13	49	24	39	1	-	-
SUÉCIA	24	2	-	-	-	14	-	-	-	7	1	-	-
OUTROS PAÍSES	294	-	8	6	17	29	68	59	58	23	9	-	17

ALOJAMENTOS PARTICULARES

Q.2.6 - Total de Hóspedes e Dormidas na R.A.A., por Mês, Ilha e Países de Residência

2006

Meses	Total	Jan	Fev	Mar	Abr	Mai	Jun	Jul	Ago	Set	Out	Nov	Dez
TOTAL AÇORES													
Hóspedes													
Total	2 673	119	92	98	151	185	259	471	733	328	135	75	27
PORTUGAL	1 775	114	91	89	130	138	183	239	380	206	107	73	25
PORTUGUESES	1 773	114	91	89	130	138	181	239	380	206	107	73	25
ESTRANGEIROS	2	-	-	-	-	-	2	-	-	-	-	-	-
ESTRANGEIRO	898	5	1	9	21	47	76	232	353	122	28	2	2
ALEMANHA	333	2	1	5	11	14	37	77	98	75	10	2	1
ÁUSTRIA	41	-	-	-	-	1	3	6	20	11	-	-	-
BÉLGICA	15	-	-	-	-	3	1	8	1	2	-	-	-
BRASIL	3	1	-	-	-	-	-	-	-	2	-	-	-
CANADÁ	1	-	-	-	-	1	-	-	-	-	-	-	-
DINAMARCA	14	-	-	-	2	3	2	4	2	1	-	-	-
ESPAÑA	72	-	-	-	-	2	6	10	45	4	5	-	-
E.U.A	47	-	-	-	-	3	6	10	16	5	7	-	-
FINLÂNDIA	5	-	-	-	1	-	2	2	-	-	-	-	-
FRANÇA	129	2	-	-	3	10	7	41	53	13	-	-	-
HOLANDA	19	-	-	-	-	6	-	8	2	2	-	-	1
ITÁLIA	140	-	-	-	3	1	4	49	80	3	-	-	-
NORUEGA	2	-	-	-	-	-	-	-	2	-	-	-	-
REINO UNIDO	9	-	-	-	-	-	-	-	9	-	-	-	-
SUÍÇA	22	-	-	-	1	-	3	8	4	4	2	-	-
SUÉCIA	14	-	-	-	-	3	1	2	8	-	-	-	-
OUTROS PAÍSES	32	-	-	4	-	-	4	7	13	-	4	-	-
Dormidas													
Total	12 019	1 026	699	623	783	982	1 045	1 795	2 360	1 399	711	331	265
PORTUGAL	8 648	977	698	585	685	781	728	847	1 366	839	553	329	260
PORTUGUESES	8 646	977	698	585	685	781	726	847	1 366	839	553	329	260
ESTRANGEIROS	2	-	-	-	-	-	2	-	-	-	-	-	-
ESTRANGEIRO	3 371	49	1	38	98	201	317	948	994	560	158	2	5
ALEMANHA	1 806	12	1	30	72	125	188	449	460	399	67	2	1
ÁUSTRIA	100	-	-	-	-	1	11	11	45	32	-	-	-
BÉLGICA	42	-	-	-	-	12	2	20	4	4	-	-	-
BRASIL	33	31	-	-	-	-	-	-	-	2	-	-	-
CANADÁ	6	-	-	-	-	6	-	-	-	-	-	-	-
DINAMARCA	33	-	-	-	2	7	2	12	8	2	-	-	-
ESPAÑA	131	-	-	-	-	2	13	21	80	8	7	-	-
E.U.A	279	-	-	-	-	18	48	27	60	48	78	-	-
FINLÂNDIA	7	-	-	-	3	-	2	2	-	-	-	-	-
FRANÇA	386	6	-	-	13	16	18	187	108	38	-	-	-
HOLANDA	68	-	-	-	-	8	-	42	11	3	-	-	4
ITÁLIA	307	-	-	-	6	1	14	139	131	16	-	-	-
NORUEGA	8	-	-	-	-	-	-	-	8	-	-	-	-
REINO UNIDO	25	-	-	-	-	-	-	-	25	-	-	-	-
SUÍÇA	52	-	-	-	2	-	10	16	14	8	2	-	-
SUÉCIA	33	-	-	-	-	5	2	5	21	-	-	-	-
OUTROS PAÍSES	55	-	-	8	-	-	7	17	19	-	4	-	-

Q.3 - Total de Hóspedes e Dormidas na R.A.A., por Mês, tipo de Alojamento e Residência

2006

Meses	Total	Jan	Fev	Mar	Abr	Mai	Jun	Jul	Ago	Set	Out	Nov	Dez
Hóspedes													
Total	368 960	12 660	13 614	22 128	33 149	33 146	38 276	51 066	63 481	39 637	30 136	18 298	13 369
PORTUGAL	222 052	8 763	10 101	14 892	22 171	19 637	20 532	26 978	37 681	22 279	17 057	11 838	10 123
ESTRANGEIRO	146 908	3 897	3 513	7 236	10 978	13 509	17 744	24 088	25 800	17 358	13 079	6 460	3 246
Hotelaria Tradicional	337 000	11 993	12 950	21 114	31 730	31 571	35 486	44 257	51 712	36 732	29 014	17 535	12 906
PORTUGAL	198 256	8 141	9 513	14 002	21 010	18 592	18 608	22 308	28 611	20 345	16 282	11 140	9 704
ESTRANGEIRO	138 744	3 852	3 437	7 112	10 720	12 979	16 878	21 949	23 101	16 387	12 732	6 395	3 202
Turismo em Espaço Rural	5 217	115	100	92	253	497	628	1 024	1 243	656	382	127	100
PORTUGAL	2 250	97	71	38	130	196	269	288	485	253	242	101	80
ESTRANGEIRO	2 967	18	29	54	123	301	359	736	758	403	140	26	20
Colónias de Férias e Pousadas de Juventude	5 608	234	242	609	676	427	470	731	965	422	257	369	206
PORTUGAL	4 568	220	209	566	615	371	397	522	635	319	174	352	188
ESTRANGEIRO	1 040	14	33	43	61	56	73	209	330	103	83	17	18
Parques de Campismo	12 807	-	-	2	48	89	814	3 542	7 506	802	4	-	-
PORTUGAL	11 156	-	-	2	37	66	641	2 986	6 720	700	4	-	-
ESTRANGEIRO	1 651	-	-	-	11	23	173	556	786	102	-	-	-
Casas de Hóspedes	5 655	199	230	213	291	377	619	1 041	1 322	697	344	192	130
PORTUGAL	4 047	191	217	195	249	274	434	635	850	456	248	172	126
ESTRANGEIRO	1 608	8	13	18	42	103	185	406	472	241	96	20	4
Alojamentos Particulares	2 673	119	92	98	151	185	259	471	733	328	135	75	27
PORTUGAL	1 775	114	91	89	130	138	183	239	380	206	107	73	25
ESTRANGEIRO	898	5	1	9	21	47	76	232	353	122	28	2	2
Dormidas													
Total	1 277 598	38 976	42 725	74 629	110 497	122 202	133 911	174 037	216 211	143 975	115 309	65 453	39 673
PORTUGAL	583 369	21 970	25 585	35 717	58 404	54 319	53 860	69 645	100 995	59 264	49 814	30 639	23 157
ESTRANGEIRO	694 229	17 006	17 140	38 912	52 093	67 883	80 051	104 392	115 216	84 711	65 495	34 814	16 516
Hotelaria Tradicional	1 179 371	35 772	39 796	70 787	105 178	116 459	123 807	155 186	187 901	134 094	110 729	62 198	37 464
PORTUGAL	514 068	19 008	23 009	32 650	54 062	50 652	47 434	57 790	81 215	52 920	46 577	27 607	21 144
ESTRANGEIRO	665 303	16 764	16 787	38 137	51 116	65 807	76 373	97 396	106 686	81 174	64 152	34 591	16 320
Turismo em Espaço Rural	19 755	412	402	366	934	1 782	2 327	3 599	4 966	2 617	1 418	523	409
PORTUGAL	8 212	320	244	96	477	719	840	944	1 922	1 060	871	389	330
ESTRANGEIRO	11 543	92	158	270	457	1 063	1 487	2 655	3 044	1 557	547	134	79
Colónias de Férias e Pousadas de Juventude	14 835	443	445	1 656	2 072	1 019	1 382	1 661	2 631	1 173	832	960	561
PORTUGAL	11 726	387	342	1 297	1 861	824	1 098	1 210	1 876	938	512	912	469
ESTRANGEIRO	3 109	56	103	359	211	195	284	451	755	235	320	48	92
Parques de Campismo	27 075	-	-	4	79	175	2 489	8 343	13 957	2 020	8	-	-
PORTUGAL	22 283	-	-	4	56	122	1 686	6 869	11 840	1 698	8	-	-
ESTRANGEIRO	4 792	-	-	-	23	53	803	1 474	2 117	322	-	-	-
Casas de Hóspedes	24 543	1 323	1 383	1 193	1 451	1 785	2 861	3 453	4 396	2 672	1 611	1 441	974
PORTUGAL	18 432	1 278	1 292	1 085	1 263	1 221	2 074	1 985	2 776	1 809	1 293	1 402	954
ESTRANGEIRO	6 111	45	91	108	188	564	787	1 468	1 620	863	318	39	20
Alojamentos Particulares	12 019	1 026	699	623	783	982	1 045	1 795	2 360	1 399	711	331	265
PORTUGAL	8 648	977	698	585	685	781	728	847	1 366	839	553	329	260
ESTRANGEIRO	3 371	49	1	38	98	201	317	948	994	560	158	2	5

Q.4 - Taxa de Ocupação na Hotelaria Tradicional, Turismo em Espaço Rural e Casas de Hóspedes, por Mês e Ilha

2006

Meses	Jan	Fev	Mar	Abr	Mai	Jun	Jul	Ago	Set	Out	Nov	Dez	Anual
TOTAL AÇORES													
Hotelaria Tradicional	14,7	18,0	27,5	42,1	44,7	48,9	59,3	71,9	53,0	42,7	25,2	16,3	39,3
Turismo em Espaço Rural	3,3	3,6	3,2	8,1	13,6	21,2	32,2	48,0	27,5	15,3	6,2	4,9	15,5
Casas de Hóspedes	7,5	9,1	7,3	8,2	9,7	15,8	18,5	23,5	14,8	9,7	9,9	7,8	12,1
SANTA MARIA													
Hotelaria Tradicional	7,9	7,0	5,3	18,4	21,0	10,0	19,6	40,5	34,4	22,3	9,1	6,7	16,9
Turismo em Espaço Rural	-	-	-	-	-	17,9	10,9	31,7	1,8	1,5	-	-	5,4
Casas de Hóspedes	4,1	1,1	2,7	5,9	4,1	20,1	23,0	35,1	21,2	5,7	11,2	2,2	11,5
SÃO MIGUEL													
Hotelaria Tradicional	16,9	22,3	35,2	53,0	56,1	57,2	70,1	81,2	64,2	53,9	32,4	22,4	48,0
Turismo em Espaço Rural	0,1	4,3	9,5	16,2	16,4	19,8	38,9	39,8	26,9	8,9	1,2	-	15,4
Casas de Hóspedes	9,1	19,9	-	8,3	12,1	16,9	28,5	47,8	21,1	11,6	-	-	16,0
TERCEIRA													
Hotelaria Tradicional	14,0	13,1	19,5	28,6	26,8	35,6	39,1	53,2	35,4	30,4	17,7	11,2	27,4
Turismo em Espaço Rural	9,3	7,1	3,0	8,6	26,9	41,6	48,8	73,4	57,0	39,4	17,8	13,5	27,6
Casas de Hóspedes	4,8	3,4	5,8	5,4	3,0	8,2	5,9	7,4	4,3	7,9	11,6	8,3	6,2
GRACIOSA													
Hotelaria Tradicional	18,8	27,4	28,9	22,0	28,5	40,0	43,5	55,1	40,0	36,5	25,1	11,4	31,4
Turismo em Espaço Rural
Casas de Hóspedes
SÃO JORGE													
Hotelaria Tradicional	10,2	11,0	15,3	19,8	22,3	38,3	61,9	61,2	28,5	15,1	15,6	7,7	25,7
Turismo em Espaço Rural	-	-	-	2,4	1,2	16,2	35,9	46,1	8,6	-	-	-	9,0
Casas de Hóspedes	19,0	11,6	13,9	25,5	15,9	45,9	50,9	39,1	26,5	5,5	11,6	4,2	22,1
PICO													
Hotelaria Tradicional	15,4	14,1	13,9	19,8	26,7	31,6	46,0	60,8	32,6	21,5	11,7	5,2	25,4
Turismo em Espaço Rural	-	-	0,4	0,0	0,6	8,5	25,2	43,5	17,6	3,9	-	-	9,8
Casas de Hóspedes	6,3	17,8	7,7	7,8	9,2	13,4	14,3	22,3	12,2	11,5	8,9	6,6	11,6

Q.4 - Taxa de Ocupação na Hotelaria Tradicional, Turismo em Espaço Rural e Casas de Hóspedes, por Mês e Ilha

2006

Meses	Jan	Fev	Mar	Abr	Mai	Jun	Jul	Ago	Set	Out	Nov	Dez	Anual
FAIAL													
Hotelaria Tradicional	6,7	10,3	15,5	32,8	35,7	52,9	59,4	75,4	45,2	27,7	12,3	6,4	32,3
Turismo em Espaço Rural	3,1	2,6	2,5	6,5	8,0	13,5	22,7	36,2	19,5	7,0	2,8	2,4	10,8
Casas de Hóspedes	5,8	6,4	5,4	8,7	12,9	17,6	22,9	29,4	21,0	9,5	12,2	10,6	14,1
FLORES													
Hotelaria Tradicional	8,3	7,6	10,7	12,0	15,5	35,5	29,2	42,3	22,7	10,7	9,7	5,2	17,5
Turismo em Espaço Rural	-	-	-	-	-	-	25,9	54,0	-	-	-	-	6,8
Casas de Hóspedes	9,0	10,2	10,2	8,3	10,5	16,3	19,5	22,4	13,3	10,5	7,8	8,8	12,7
CORVO													
Hotelaria Tradicional
Turismo em Espaço Rural
Casas de Hóspedes

Q.5 - Receitas e Despesas das Unidades Hoteleiras da R.A.A., por Mês

Unidade: Euros

2006

MESES	HOTELARIA TRADICIONAL			TURISMO EM ESPAÇO RURAL			CASAS DE HÓSPEDES		
	RECEITAS	RECEITAS SÓ	DESPESAS COM	RECEITAS	RECEITAS SÓ	DESPESAS COM	RECEITAS	RECEITAS SÓ	DESPESAS COM
	TOTAIS	APOSENTO	PESSOAL	TOTAIS	APOSENTO	PESSOAL	TOTAIS	APOSENTO	PESSOAL
Janeiro	1 789 874	1 160 539	1 491 743	19 606	16 058	17 917	32 123	15 986	11 247
Fevereiro	2 013 716	1 198 648	1 441 659	24 037	16 485	21 207	39 308	22 700	13 728
Março	2 915 417	1 901 564	1 460 075	35 741	18 507	14 264	34 722	15 939	14 304
Abril	4 405 090	2 947 127	1 489 507	58 980	35 507	23 617	40 118	23 502	13 232
Maió	5 192 143	3 546 765	1 603 152	94 720	68 898	28 468	48 256	32 740	12 540
Junho	5 856 789	4 118 738	1 633 352	135 058	113 443	26 792	85 734	68 268	14 524
Julho	7 399 497	5 485 886	1 574 482	183 391	158 449	25 128	108 989	91 892	14 604
Agosto	8 635 152	6 377 251	1 638 164	252 883	215 205	22 492	141 462	113 814	15 213
Setembro	6 222 947	4 469 152	1 659 803	155 058	127 906	24 847	67 007	49 849	13 155
Outubro	4 673 010	3 187 710	1 631 731	83 187	66 195	18 941	41 377	25 159	14 209
Novembro	2 834 258	1 915 289	1 866 351	39 816	25 796	21 365	44 573	23 519	15 497
Dezembro	2 187 736	1 095 369	1 913 409	32 297	17 825	15 056	30 340	12 723	13 300
Total	54 125 629	37 404 038	19 403 428	1 114 774	880 274	260 094	714 009	496 091	165 553

Q. 6 - Receitas e Despesas das Unidades Hoteleiras da R.A.A., por Mês e Ilha

Unidade: Euros

JANEIRO / 2006

ILHAS	HOTELARIA TRADICIONAL			TURISMO EM ESPAÇO RURAL			CASAS DE HÓSPEDES		
	RECEITAS	RECEITAS	DESPESAS	RECEITAS	RECEITAS	DESPESAS	RECEITAS	RECEITAS	DESPESAS
	TOTAIS	SÓ APOSENTO	COM PESSOAL	TOTAIS	SÓ APOSENTO	COM PESSOAL	TOTAIS	SÓ APOSENTO	COM PESSOAL
Total Açores	1 789 874	1 160 539	1 491 743	19 606	16 058	17 917	32 123	15 986	11 247
Santa Maria	40 054	21 643	41 769	-	-	439	800	800	-
São Miguel	1 153 698	676 477	1 074 379	120	120	1 902	440	440	555
Terceira	370 297	290 469	204 815	13 147	9 648	11 271	18 242	2 117	4 196
Graciosa	12 373	12 291	4 565	-	-	-
São Jorge	17 039	15 604	20 113	-	-	403	2 253	2 253	1 028
Pico	72 969	53 605	37 678	-	-	-	4 593	4 581	1 303
Faial	103 997	77 349	99 383	6 339	6 290	3 902	3 556	3 556	4 165
Flores	19 447	13 101	9 041	-	-	-	2 239	2 239	-
Corvo

FEVEREIRO / 2006

ILHAS	HOTELARIA TRADICIONAL			TURISMO EM ESPAÇO RURAL			CASAS DE HÓSPEDES		
	RECEITAS	RECEITAS	DESPESAS	RECEITAS	RECEITAS	DESPESAS	RECEITAS	RECEITAS	DESPESAS
	TOTAIS	SÓ APOSENTO	COM PESSOAL	TOTAIS	SÓ APOSENTO	COM PESSOAL	TOTAIS	SÓ APOSENTO	COM PESSOAL
Total Açores	2 013 716	1 198 648	1 441 659	24 037	16 485	21 207	39 308	22 700	13 728
Santa Maria	39 283	20 286	54 123	-	-	439	190	190	-
São Miguel	1 451 945	830 256	1 031 146	3 619	3 619	3 958	930	930	555
Terceira	258 258	163 962	196 521	14 628	7 173	11 965	19 380	2 858	5 986
Graciosa	17 515	17 444	4 700	-	-	-
São Jorge	16 632	15 926	14 992	-	-	403	1 983	1 983	668
Pico	71 409	49 655	34 288	-	-	-	9 557	9 527	1 303
Faial	142 081	88 893	96 585	5 790	5 693	4 442	3 848	3 792	4 704
Flores	16 593	12 226	9 304	-	-	-	3 420	3 420	512
Corvo

MARÇO / 2006

ILHAS	HOTELARIA TRADICIONAL			TURISMO EM ESPAÇO RURAL			CASAS DE HÓSPEDES		
	RECEITAS	RECEITAS	DESPESAS	RECEITAS	RECEITAS	DESPESAS	RECEITAS	RECEITAS	DESPESAS
	TOTAIS	SÓ APOSENTO	COM PESSOAL	TOTAIS	SÓ APOSENTO	COM PESSOAL	TOTAIS	SÓ APOSENTO	COM PESSOAL
Total Açores	2 915 417	1 901 564	1 460 075	35 741	18 507	14 264	34 722	15 939	14 304
Santa Maria	125 666	15 418	49 832	-	-	439	358	358	-
São Miguel	2 007 986	1 342 784	1 023 454	6 055	6 055	4 074	-	-	-
Terceira	382 602	287 194	208 633	23 353	6 156	9 348	21 007	2 293	7 530
Graciosa	22 611	22 580	4 351	-	-	-
São Jorge	19 554	18 734	15 294	-	-	403	2 582	2 582	592
Pico	93 535	58 991	36 831	103	103	-	4 318	4 283	1 303
Faial	218 078	136 653	112 618	6 230	6 193	-	2 956	2 922	4 367
Flores	45 385	19 210	9 062	-	-	-	3 501	3 501	512
Corvo

Q.6 - Receitas e Despesas das Unidades Hoteleiras da R.A.A., por Mês e Ilha

Unidade: Euros

ABRIL / 2006

ILHAS	HOTELARIA TRADICIONAL			TURISMO EM ESPAÇO RURAL			CASAS DE HÓSPEDES		
	RECEITAS	RECEITAS	DESPESAS	RECEITAS	RECEITAS	DESPESAS	RECEITAS	RECEITAS	DESPESAS
	TOTAIS	SÓ APOSENTO	COM PESSOAL	TOTAIS	SÓ APOSENTO	COM PESSOAL	TOTAIS	SÓ APOSENTO	COM PESSOAL
Total Açores	4 405 090	2 947 127	1 489 507	58 980	35 507	23 617	40 118	23 502	13 232
Santa Maria	57 407	37 314	48 701	-	-	439	914	914	-
São Miguel	3 323 564	2 182 875	1 056 989	15 344	15 344	3 514	595	595	555
Terceira	469 997	344 978	195 631	33 566	10 110	13 967	19 776	3 244	6 535
Graciosa	12 205	12 170	4 823	-	-	-
São Jorge	33 175	31 819	14 320	1 020	1 020	403	3 159	3 159	997
Pico	99 685	73 036	41 616	-	-	-	4 499	4 490	1 303
Faial	385 945	248 427	117 332	9 050	9 033	5 294	7 315	7 240	3 330
Flores	23 112	16 508	10 095	-	-	-	3 860	3 860	512
Corvo

MAIO / 2006

ILHAS	HOTELARIA TRADICIONAL			TURISMO EM ESPAÇO RURAL			CASAS DE HÓSPEDES		
	RECEITAS	RECEITAS	DESPESAS	RECEITAS	RECEITAS	DESPESAS	RECEITAS	RECEITAS	DESPESAS
	TOTAIS	SÓ APOSENTO	COM PESSOAL	TOTAIS	SÓ APOSENTO	COM PESSOAL	TOTAIS	SÓ APOSENTO	COM PESSOAL
Total Açores	5 192 143	3 546 765	1 603 152	94 720	68 898	28 468	48 256	32 740	12 540
Santa Maria	92 005	97 699	46 352	-	-	439	630	630	-
São Miguel	3 853 679	2 538 595	1 138 448	22 274	21 691	6 890	600	600	555
Terceira	518 413	381 326	217 137	54 743	29 580	15 057	17 048	1 645	5 928
Graciosa	19 254	19 210	4 500	-	-	-
São Jorge	50 120	47 155	14 232	400	400	696	3 270	3 270	757
Pico	139 710	104 868	46 166	231	231	-	6 567	6 533	1 303
Faial	480 224	328 604	126 134	17 072	16 996	5 386	14 594	14 515	3 485
Flores	38 738	29 308	10 183	-	-	-	5 547	5 547	512
Corvo

JUNHO / 2006

ILHAS	HOTELARIA TRADICIONAL			TURISMO EM ESPAÇO RURAL			CASAS DE HÓSPEDES		
	RECEITAS	RECEITAS	DESPESAS	RECEITAS	RECEITAS	DESPESAS	RECEITAS	RECEITAS	DESPESAS
	TOTAIS	SÓ APOSENTO	COM PESSOAL	TOTAIS	SÓ APOSENTO	COM PESSOAL	TOTAIS	SÓ APOSENTO	COM PESSOAL
Total Açores	5 856 789	4 118 738	1 633 352	135 058	113 443	26 792	85 734	68 268	14 524
Santa Maria	54 454	38 423	43 701	1 300	1 300	439	2 860	2 860	-
São Miguel	3 946 639	2 682 852	1 143 936	23 327	23 327	6 138	900	900	555
Terceira	707 142	562 585	228 702	73 386	51 809	13 138	23 388	5 995	6 827
Graciosa	25 861	25 817	7 054	1 250	1 250	-
São Jorge	75 835	70 445	17 549	6 800	6 800	663	8 970	8 970	800
Pico	207 389	162 954	47 528	1 939	1 939	-	12 274	12 266	1 604
Faial	772 976	522 614	134 329	27 056	27 018	6 414	22 730	22 665	4 226
Flores	66 493	53 048	10 553	-	-	-	14 612	14 612	512
Corvo

Q. 6 - Receitas e Despesas das Unidades Hoteleiras da R.A.A., por Mês e Ilha

Unidade: Euros

JULHO / 2006

ILHAS	HOTELARIA TRADICIONAL			TURISMO EM ESPAÇO RURAL			CASAS DE HÓSPEDES		
	RECEITAS	RECEITAS	DESPESAS	RECEITAS	RECEITAS	DESPESAS	RECEITAS	RECEITAS	DESPESAS
	TOTAIS	SÓ APOSENTO	COM PESSOAL	TOTAIS	SÓ APOSENTO	COM PESSOAL	TOTAIS	SÓ APOSENTO	COM PESSOAL
Total Açores	7 399 497	5 485 886	1 574 482	183 391	158 449	25 128	108 989	91 892	14 604
Santa Maria	83 918	58 346	39 943	1 345	1 345	439	2 610	2 610	-
São Miguel	5 069 792	3 675 646	1 118 714	34 128	33 328	3 275	1 620	1 620	555
Terceira	883 805	691 839	197 939	81 541	57 418	13 874	20 933	4 017	6 653
Graciosa	31 697	31 658	4 469	630	630	-
São Jorge	114 350	111 318	16 820	14 135	14 135	663	10 928	10 928	1 183
Pico	293 122	233 224	50 819	5 372	5 372	-	16 078	16 024	1 556
Faial	864 128	637 879	136 039	37 940	37 921	5 792	30 721	30 594	4 145
Flores	58 685	45 976	9 739	8 300	8 300	1 085	26 099	26 099	512
Corvo

AGOSTO / 2006

ILHAS	HOTELARIA TRADICIONAL			TURISMO EM ESPAÇO RURAL			CASAS DE HÓSPEDES		
	RECEITAS	RECEITAS	DESPESAS	RECEITAS	RECEITAS	DESPESAS	RECEITAS	RECEITAS	DESPESAS
	TOTAIS	SÓ APOSENTO	COM PESSOAL	TOTAIS	SÓ APOSENTO	COM PESSOAL	TOTAIS	SÓ APOSENTO	COM PESSOAL
Total Açores	8 635 152	6 377 251	1 638 164	252 883	215 205	22 492	141 462	113 814	15 213
Santa Maria	167 780	123 252	44 116	4 390	4 390	439	3 300	3 300	-
São Miguel	5 717 300	4 120 839	1 128 239	29 207	29 207	3 325	2 465	2 465	555
Terceira	1 046 523	814 925	217 930	127 455	89 872	11 104	32 751	5 283	6 991
Graciosa	38 094	38 072	5 545	-	-	-
São Jorge	108 480	102 849	17 713	17 060	17 060	695	8 249	8 249	1 092
Pico	391 282	303 488	61 459	9 863	9 863	-	27 188	27 135	2 010
Faial	1 053 790	783 398	153 240	54 608	54 513	5 844	39 667	39 540	4 053
Flores	111 903	90 428	9 922	10 300	10 300	1 085	27 842	27 842	512
Corvo

SETEMBRO / 2006

ILHAS	HOTELARIA TRADICIONAL			TURISMO EM ESPAÇO RURAL			CASAS DE HÓSPEDES		
	RECEITAS	RECEITAS	DESPESAS	RECEITAS	RECEITAS	DESPESAS	RECEITAS	RECEITAS	DESPESAS
	TOTAIS	SÓ APOSENTO	COM PESSOAL	TOTAIS	SÓ APOSENTO	COM PESSOAL	TOTAIS	SÓ APOSENTO	COM PESSOAL
Total Açores	6 222 947	4 469 152	1 659 803	155 058	127 906	24 847	67 007	49 849	13 155
Santa Maria	117 794	92 943	43 095	135	135	439	1 705	1 705	-
São Miguel	4 296 656	2 962 720	1 160 447	32 828	32 828	3 535	765	765	555
Terceira	837 067	638 471	212 806	89 747	62 595	14 113	19 304	2 294	5 543
Graciosa	25 916	25 868	5 726	-	-	-
São Jorge	50 661	48 777	24 365	3 600	3 600	696	4 060	4 060	1 092
Pico	214 621	166 278	57 781	4 235	4 235	-	7 094	7 057	1 506
Faial	625 852	489 218	144 516	24 513	24 513	6 064	20 061	19 950	3 947
Flores	54 380	44 877	11 067	-	-	-	14 018	14 018	512
Corvo

Q. 6 - Receitas e Despesas das Unidades Hoteleiras da R.A.A., por Mês e Ilha

Unidade: Euros

OCTUBRO / 2006

ILHAS	HOTELARIA TRADICIONAL			TURISMO EM ESPAÇO RURAL			CASAS DE HÓSPEDES		
	RECEITAS	RECEITAS	DESPESAS	RECEITAS	RECEITAS	DESPESAS	RECEITAS	RECEITAS	DESPESAS
	TOTAIS	SÓ APOSENTO	COM PESSOAL	TOTAIS	SÓ APOSENTO	COM PESSOAL	TOTAIS	SÓ APOSENTO	COM PESSOAL
Total Açores	4 673 010	3 187 710	1 631 731	83 187	66 195	18 941	41 377	25 159	14 209
Santa Maria	78 384	62 226	44 614	150	150	439	950	950	112
São Miguel	3 409 434	2 232 471	1 147 633	7 776	7 776	2 622	690	690	555
Terceira	624 726	480 482	207 300	66 318	49 331	12 048	19 224	3 119	6 262
Graciosa	27 266	27 174	5 628	-	-	-
São Jorge	24 967	21 578	17 798	-	-	403	867	867	1 854
Pico	113 286	86 648	64 763	452	452	-	9 078	9 042	1 372
Faial	353 689	248 838	134 724	8 491	8 486	3 429	4 415	4 338	3 542
Flores	41 258	28 293	9 271	-	-	-	6 153	6 153	512
Corvo

NOVEMBRO / 2006

ILHAS	HOTELARIA TRADICIONAL			TURISMO EM ESPAÇO RURAL			CASAS DE HÓSPEDES		
	RECEITAS	RECEITAS	DESPESAS	RECEITAS	RECEITAS	DESPESAS	RECEITAS	RECEITAS	DESPESAS
	TOTAIS	SÓ APOSENTO	COM PESSOAL	TOTAIS	SÓ APOSENTO	COM PESSOAL	TOTAIS	SÓ APOSENTO	COM PESSOAL
Total Açores	2 834 258	1 915 289	1 866 351	39 816	25 796	21 365	44 573	23 519	15 497
Santa Maria	31 415	24 052	66 182	-	-	439	1 590	1 590	-
São Miguel	2 075 266	1 370 582	1 311 391	664	664	1 351	-	-	-
Terceira	394 799	279 172	224 418	33 210	19 198	13 224	26 523	5 555	8 763
Graciosa	17 913	17 891	7 751	-	-	-
São Jorge	20 901	19 414	21 502	-	-	806	1 812	1 812	895
Pico	65 512	46 614	77 594	-	-	-	6 014	5 980	1 004
Faial	208 587	141 944	143 868	5 942	5 934	5 545	4 110	4 058	4 835
Flores	19 865	15 620	13 645	-	-	-	4 524	4 524	-
Corvo

DEZEMBRO / 2006

ILHAS	HOTELARIA TRADICIONAL			TURISMO EM ESPAÇO RURAL			CASAS DE HÓSPEDES		
	RECEITAS	RECEITAS	DESPESAS	RECEITAS	RECEITAS	DESPESAS	RECEITAS	RECEITAS	DESPESAS
	TOTAIS	SÓ APOSENTO	COM PESSOAL	TOTAIS	SÓ APOSENTO	COM PESSOAL	TOTAIS	SÓ APOSENTO	COM PESSOAL
Total Açores	2 187 736	1 095 369	1 913 409	32 297	17 825	15 056	30 340	12 723	13 300
Santa Maria	47 399	24 623	46 874	-	-	439	320	320	-
São Miguel	1 613 367	767 879	1 377 042	-	-	-	-	-	-
Terceira	339 869	187 163	277 438	28 602	14 130	9 637	20 630	3 050	8 558
Graciosa	9 894	9 859	5 894	-	-	-
São Jorge	11 757	11 373	20 686	-	-	403	616	616	546
Pico	40 031	23 919	34 551	-	-	-	4 211	4 189	1 603
Faial	103 410	60 342	140 200	3 695	3 695	4 577	3 668	3 653	2 593
Flores	22 009	10 211	10 724	-	-	-	895	895	-
Corvo

ENDEREÇOS

- **SEDE - Terceira**

Largo Prior do Crato, n° 37

9700 - 157 Angra do Heroísmo

Telefones: 295 40 19 40 / 6 Fax: 295 40 19 47

e-mail: info@srea.raa.pt

Internet: <http://srea.ine.pt>

- **Núcleo de São Miguel**

Rua Dr. João Francisco de Sousa, n° 8

9500 - 187 Ponta Delgada

Telefones: 296 28 47 37, 296 28 72 12 Fax: 296 28 69 78

- **Núcleo do Faial**

Alameda Barão de Roches, n° 37

9900 - 104 Horta

Telefones: 292 29 26 52, 292 29 34 91 Fax: 292 29 37 02

Informar para saber...

...saber para desenvolver.